

ヘビーデューティコネクタ

目次

はじめに	4
ヘビーデューティコネクタ 製品概要	4
TEヘビーデューティコネクタ - アプリケーション	6
トピックス	8
HDCコンポーネントの概要	12
セレクションガイド	13
結線方式	17
PGケーブルグラウンドの選定	18
メトリックケーブルグラウンドの選定	19
インサート	20
HAシリーズ	20
HEシリーズ	21
HEEシリーズ	23
HEEEシリーズ	24
HVEシリーズ	25
HDシリーズ	26
HDDシリーズ	28
HQシリーズ&HSBシリーズ	29
HEAVシリーズ	30
HK&HWKシリーズ	31
モジュラー型インサート	32
HMNモジュラー型インサート 概要	33
HMNシリーズ	34
HCMシリーズ	41
工具とアクセサリ	45
コンタクト	46
DD&EEシリーズ	46
MMシリーズ	46
100Aシリーズ	47
5Aシリーズ	47

インサート組込用DINレールアタッチメント	48
コーディングピン	49
フード / ハウジング (保護等級IP65)	50
H3Aフード / ハウジング	50
H8A熱可塑性プラスチック製およびH10A & H16A金属製フード / ハウジング	51
H32A金属製フード / ハウジング	52
H6B金属製フード / ハウジング	53
H6B H10B プラスチックフード/ハウジング	54
H10B 金属製フード/ハウジング	55
H16B金属製フード / ハウジング	57
H24B金属製フード / ハウジング	59
H32Bシングル / ダブルロックレバーフード / ハウジング	61
H48B金属製フード / ハウジング	62
EMC対応フード / ハウジング	63
HB (IP65) シリーズセンターロックレバーフード / ハウジング	64
フード / ハウジング (保護等級IP68)	65
H3APR (IP68) フード / ハウジング	65
HBPR (IP68) フード / ハウジング	66
ケーブルグランド	70
金属製ケーブルグランド - 真ちゅうニッケルメッキ	70
ポリアミド製ケーブルグランド - ポリアミド製防水インサート	71
金属製ケーブルグランド - 複数ケーブル用防水インサート	73
特殊仕様金属製ケーブルグランド	74
多層防水ケーブルグランド	75
金属製ねじ式クランプ付多層防水ケーブルグランド	76
金属製ねじ式ケーブルグランド	76
金属製/ポリアミド製ロックナット	77
金属製インクリーサー	78
ねじ山変換アダプタ	79

ヘビーデューティコネクタ 製品概要

製品が開発されてから60年以上の実績を誇るTEのヘビーデューティコネクタ（HDC）。その豊富な製品ラインナップと、優れた品質、安定した供給体制によりお客様の製品開発と生産活動をサポートします。

モジュール設計を特長とするTEのHDCは、各種インサートがワンピース構造のフレームに適合することにより、コネクタ組立をより簡単し、組立時間の短縮に貢献します。更に自動位置補正機構を備えたHMNプラスチックドッキングフレームは、コネクタを目視しながら嵌合させることが困難な箇所でも、容易な嵌合作業を実現します。

TEのHDCは、1つのモジュールに最大48ピンを搭載し、市場で最も密度の高いHDCです。これにより、アプリケーションのスペースを最大限に節約できます。

TEのHDCは、最低発注量を抑え、全地域で専門的なエンジニアリングのサポートを可能にします。

主な特長

- 堅牢性：激しい振動、強い衝撃が加わる動作環境やオイルミスト、鉄粉が舞う過酷環境下においても確実な電気接続を実現します。
- 柔軟性：各アプリケーションへの適合性を高める様々なオプションパーツを用意しています。
- 設計自由度：モジュール設計により任意の極数、性能を持つコネクタ構成の実現が可能です。
- BCP対策：産業機器業界標準インターフェースとの互換性とグローバルな生産拠点配置により、お客様の持続的生産活動をサポートします。

主要機能

- 金属製 / プラスチック製フード / ハウジング
- 電力給電、信号通信、データ伝送に対応
- モジュール設計
- 大電流アプリケーション対応

準拠仕様

- DIN EN 175 301-801
- DIN EN 60664-1
- DIN EN 61 984

適合規格



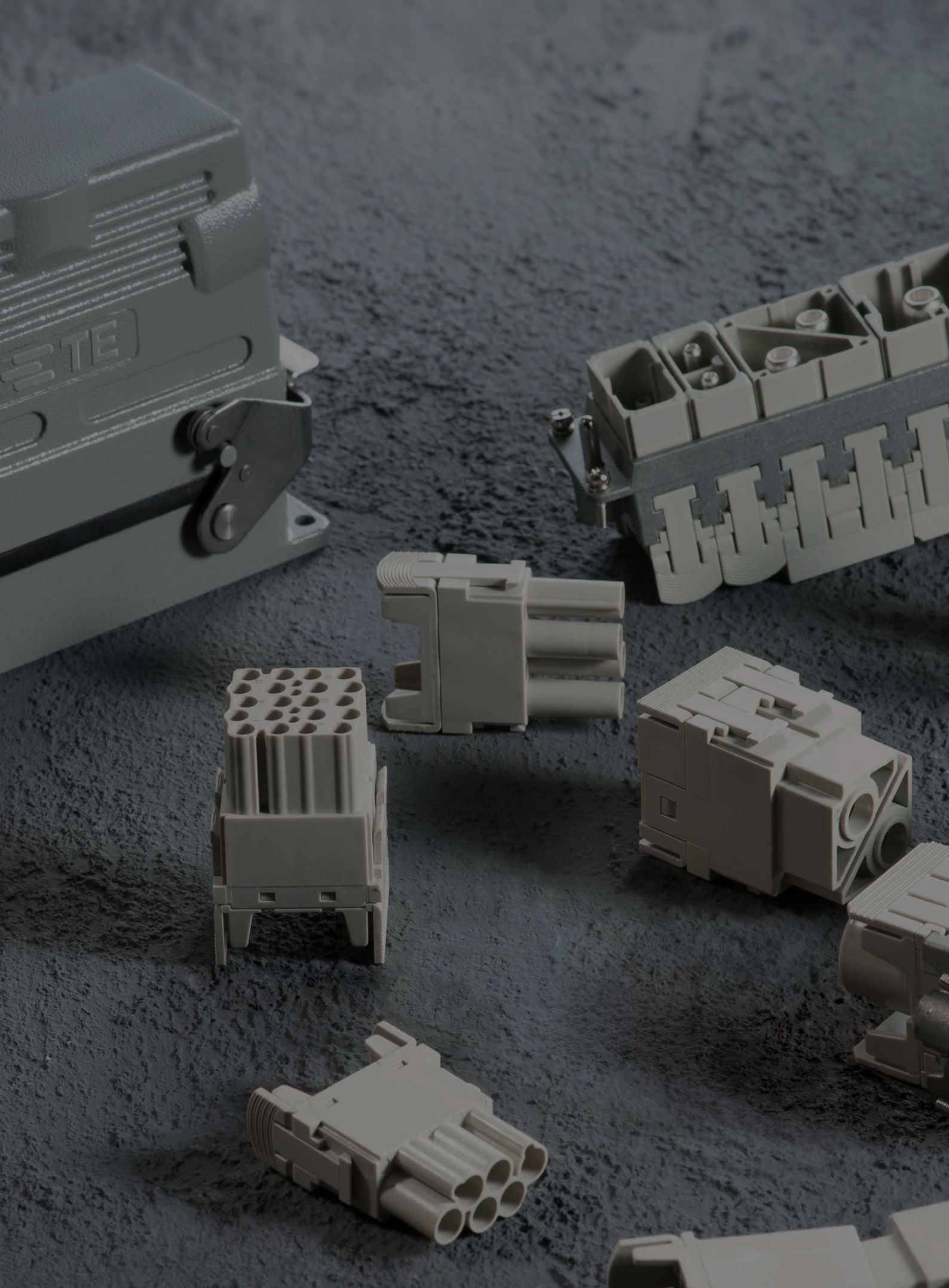

TEヘビーデューティコネクタ - アプリケーション

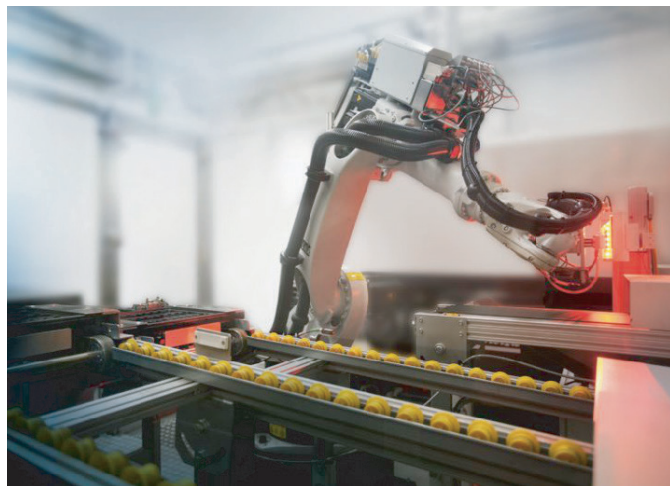

産業用ロボット

TEのHDCは、産業用ロボットに最適な、柔軟で、高密度実装を省スペースで可能にするインターフェースを提供しています。

- **HMNシリーズ**
 - － モジュール設計
 - － 柔軟な構成が可能なインターフェース
 - － 電力、信号、データを1つのコネクタに統合可能なハイブリッド伝送ソリューション
- **HDD/HEEE/HQシリーズ**
 - － 高密度実装ソリューション
 - － 小型省スペース設計
- **EMC対応フード / ハウジング**
 - － 360°全方位のEMIシールド

TEは、産業機械における様々な接続と実装スペースの要件を容易に実現可能な、幅広い製品ラインナップとソリューションを提供します。

- **HMN**
 - － モジュール設計
 - － 柔軟な構成が可能なインターフェース
 - － 電力、信号、データを1つのコネクタに統合可能なハイブリッド伝送ソリューション
- **HE/HA/HDシリーズ**
 - － 任意の極数、コネクタサイズ、定格電流・電圧要件に対応可能な豊富な製品バリエーション
 - － 用途に応じためっきを選択可能なコンタクト
 - － 様々な要件に対応可能なコーティング仕様やEMC保護機能を備えたフード / ハウジング

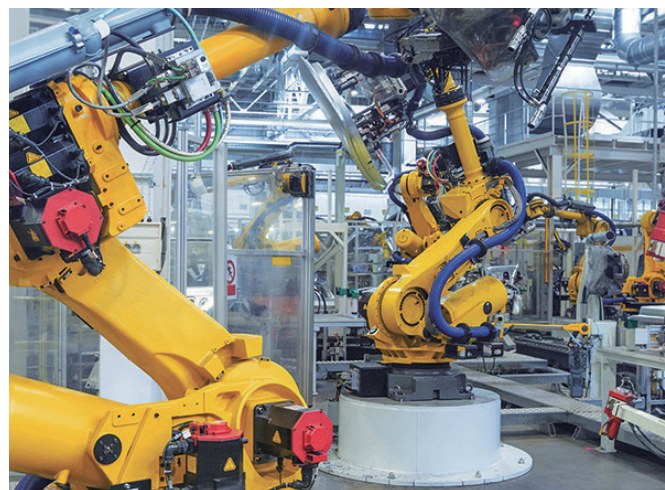

産業機械

TEヘビーデューティコネクタ - アプリケーション



鉄道車両 / 運行管理装置

TEは、鉄道用途における関連規格に適合可能なインサート、大電流ソリューション、および堅牢な保護機能を提供します。

- **HCM**
 - 鉄道関連用途で必要とされる大電流および高電力接続
- **EN45545適合のインサートHDD、HEE、HEEE**
 - 鉄道用途の安全要件に適合
 - 信号伝送用高密度コネクタ
- **EN45545準拠のHMNシステム**
 - 鉄道用途の安全要件に適合
 - モジュール設計により任意のインターフェイス構成が可能
 - 電源、信号、データなど、複数の接続オプションから選択可能
- **HBPRエンクロージャ**
 - 保護等級IP68の耐食性フード / ハウジング
 - 屋外用途に適応

TEは、風力発電用途向けに堅牢な保護を備えた柔軟性のある高密度ソリューションを提供しています。これにより、過酷な環境で安全で信頼性の高い接続を実現します。

- **HMN**
 - モジュール設計
 - インターフェイコネクタの設定が用意
 - 電力、信号、データを送受信するための統合ソリューション
- **HQ/HEEE/HDD**
 - 高密度ソリューション
 - 小型設計で省スペース
- **IP 68/69Kフードとハウジング**
 - 最大500時間の塩水噴霧試験をクリア
- **HEスプリングインサート**
 - 信頼性の高い配線ソリューション
 - メンテナンスフリー



電力

EMIシールドを備えたハイブリッドコネクタソリューション

HDCダイナミックハイブリッドワンインサート

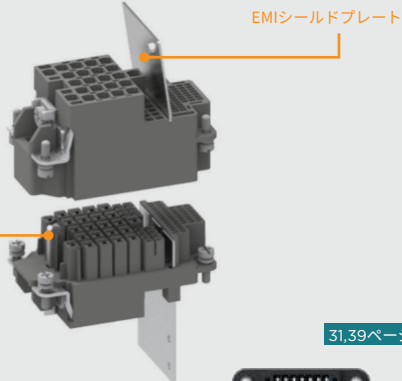

EMIシールドプレート

プロテクトアース

31.39ページ

HD1コンタクト S~Mサイズ
AWG#30~#22 × 47極

HD1コンタクト S~2Lサイズ
AWG#30~#18 × 16極

HD3コンタクト S~2Lサイズ
AWG#28~#14 × 23極

製品型番: T2120865101-000
製品名称 HK-HDW3/1/1-23/16/47-M
タブインサート

製品型番 T2120865201-000
製品名称 HK-HDW3/1/1-23/16/47-F
リセインサート

適合シールドプレート

インサート 製品型番/製品名称	適合シールドプレート 製品型番/製品名称	適合フード/ハウジング
T2120865101-000 HK-HDW3/1/1-23/16/47-M タブインサート	T0920013670-000 Mシールドプレート HK3/1/1	トップ/サイドエントリー フード用
	T0920013670-001 Mシールドプレート HK3/1/1	ハウジング用
T2120865201-000 HK-HDW3/1/1-23/16/47-F リセインサート	T0920023670-000 Fシールドプレート HK3/1/1	ハウジング用
	T0920023670-001 Fシールドプレート HK3/1/1	フロントエントリー フード用
	T0920023670-002 Fシールドプレート HK3/1/1	トップ/サイドエントリー フード用

適用コンタクトはHD1コンタクト、HD3コンタクトはP.34、35ページ参照

適合フード・ハウジング H10Bサイズ

製品型番	製品名	製品詳細
T1410100000-00	H10B-AG-SL, ONE RIB	樹脂レバーハウジング
T1220102025-000	H10B-TG-M20/ M25 SHORT RIB	2ケーブル用トップエントリーフード
T1230100132-002	H10B-TSH-M32, SHORT RIB	1ケーブル用サイドエントリーフード
T1240100132-002	H10B-TGH-M32, SHORT RIB	1ケーブル用トップエントリーフード
T1250100132-002	H10B-TBFHS-PG/ M32, SHORT RIB	1ケーブル用ケーブル対ケーブルフード

HDCダイナミック HMN シールドモジュール / HDC HMN RJ45 CAT6 モジュール

HDCダイナミックHMNシールドモジュール

適用コンタクトはHD1コンタクト S,Mサイズ P.34ページ参照



シールド
クランプ部

シールドシェル

35.38ページ

タブインサート
製品名称 HMN-HD1-32-M(8.45)
製品型番 T21 1 1322101-000
製品名称 HMN-HD1-32-M(11.2)
製品型番 T21 1 1322101-001

リセインサート
製品名称 HMN-HD1-32-F(8.45)
製品型番 T21 1 1322201-000
製品名称 HMN-HD1-32-F(11.2)
製品型番 T21 1 1322201-001

パワー・シグナル・コミュニケーション混在で最大6モジュールの構成が可能 (H24B適用時)

HMNシールドモジュールはタブ・リセそれぞれ4コンポーネントのみでインサートをシンプルに構成

タブインサート 32極	リセインサート 32極	HMNモジュラーフレーム 取付イメージ
4点	4点	

RJ45プラグケーブルを装着し、CAT5e、CAT6Aのパフォーマンスを実現
*特殊ケーブルプラグを適用された際にアタッチメントに適合せず、
使用出来ない場合があります。

HDC HMN RJ45 CAT6モジュール



35ページ

プラグインサート
製品名称 HMN-RJ45-M
製品型番 T21 1 3000101-200

リセインサート
製品名称 HMN-RJ45-M
製品型番 T21 1 3000201-200

RJ45プラグ取付イメージ

タブインサート	リセインサート

コネクタ嵌合工程の削減/自動化による機器組立プロセス改善ソリューション

HDC H3A TIC-LOQ ハウジング / HDC H3A 用 32極 高密度インサート

HDC H3A TIC-LOQ ハウジング



HDC H3A 32極インサート

38ページ



HDCダイナミック HD1 タブコンタクト

タブインサート
製品名称 HQ-D-032-M
製品型番 T2080322101-000

適用コンタクトはHD1コンタクト S_Mサイズ P.34ページ参照

HDCダイナミック HD1 リセコンタクト

リセインサート
製品名称 HQ-D-032-F
製品型番 T2080322201-000

従来製品：手動ロックレバー

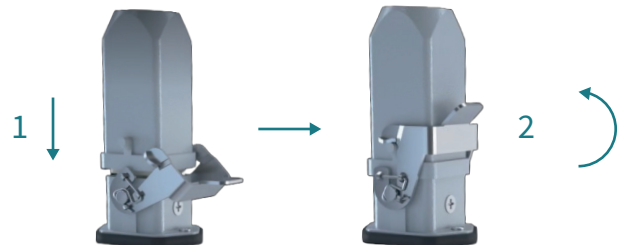

HDC H3A TIC-LOQ ハウジング：
セルフロックレバー
コネクタ嵌合と同時にロックが完了 (1プロセス)

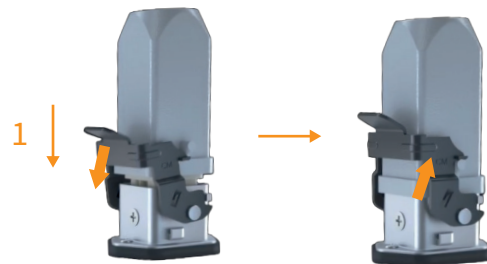

HDC プラスチックドッキングフレーム

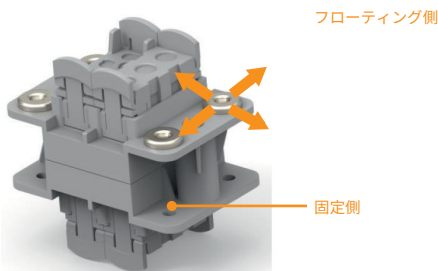

HMNフレーム

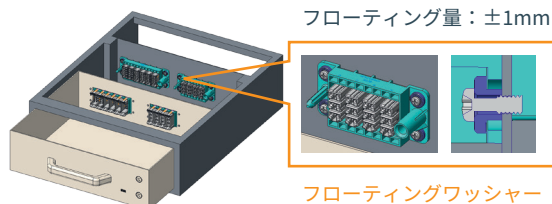

ドロワー接続によるユニット結合

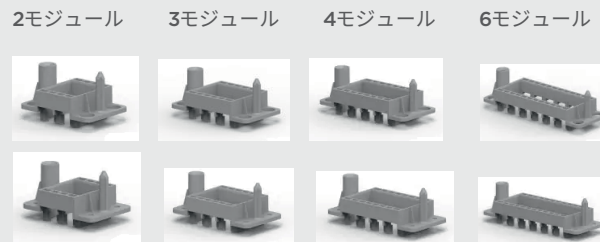

サイズ	モジュール数	フローティング/固定	製品名称	製品型番
H6B	2モジュール	フローティング側	H6BP-T2-M	T2071064101-000
		固定側	H6BP-T2-F	T2071064201-000
H10B	3モジュール	フローティング側	H10BP-T3-M	T2071104101-000
		固定側	H10BP-T3-F	T2071104201-000
H16B	4モジュール	フローティング側	H16BP-T4-M	T2071164101-000
		固定側	H16BP-T4-F	T2071164201-000
H24B	6モジュール	フローティング側	H24BP-T6-M	T2071244101-000
		固定側	H24BP-T6-F	T2071244201-000
-	-	フローティング側	FLOATING WASHER	T0930050457-000

非防塵/防水・省スペースソリューション

シール・ガスケット無し 非防塵/非防水ハウジング



H6B ハウジング
シール&ガスケット無し 1レバー用
製品型番 T1520060000-001



H10B ハウジング
シール&ガスケット無し 2レバー用
製品型番 T1420100000-001



H16B ハウジング
シール&ガスケット無し 2レバー用
製品型番 T1420160000-001



H24B ハウジング
シール&ガスケット無し 2レバー用
製品型番 T1420240000-001

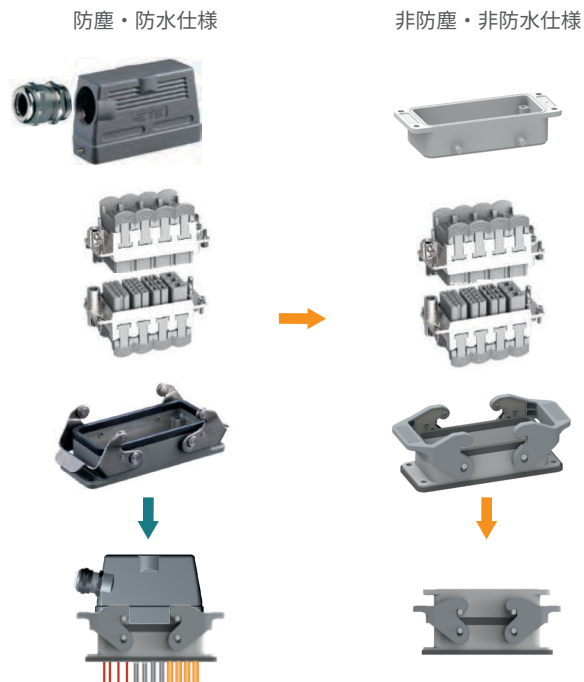

HDC 非防塵/非防水 ロッキングマウント

48ページ

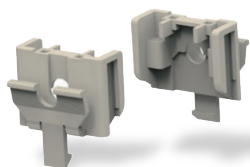

ロッキングマウント
トップ

製品種類	製品名称	製品型番
ロッキングマウント トップ	HB-LM-TOP	T1871002101-000

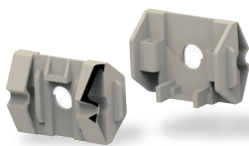

ロッキングマウント
パネルマウントベース

製品種類	製品名称	製品型番
ロッキングマウント パネルマウントベース	HB-PLM-BASE	T1871002201-000

非防塵・非防水仕様

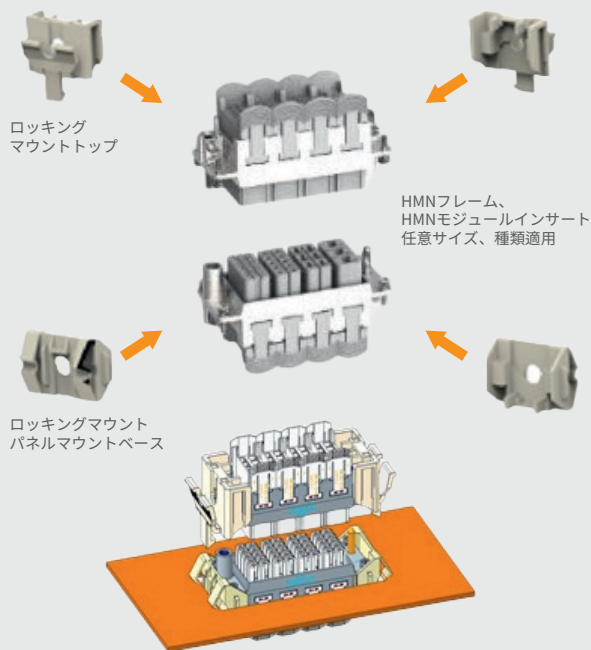

操作性向上ソリューション

HDC プラスチックロックレバー ハウジング



製品型番
T0923004002-001
ロックレバー
交換用スペアパーツ



製品型番
T1410100000-000
H10Bハウジング+
プラスチックロックレバー



製品型番
T1410160000-000
H16Bハウジング+
プラスチックロックレバー



製品型番
T1410240000-000
H24Bハウジング+
プラスチックロックレバー



- ロック時/ロック解除時の操作力を低減させることにより
ロックレバー操作の負担軽減に貢献
- ユーザーフレンドリーなロックレバー形状を採用
- 特殊工具を使用することなく交換が可能
従来品のフードと完全互換性があり、
既存のフードをそのまま使用可能
- 嵌合、ロック後の保護等級：IP65

製品名称	製品内容	製品型番
H24B-AG-SL	H24B ハウジング + プラスチックロックレバー	T1410240000-000
H16B-AG-SL	H16B ハウジング + プラスチックロックレバー	T1410160000-000
H10B-AG-SL	H10B ハウジング + プラスチックロックレバー	T1410100000-000
H6B-AG-SL-LB	H6B ハウジング + プラスチックロックレバー	T1500064000-000
HB DOUBLE PLASTIC LOCKING	ロックレバー 交換用スペアパーツ	T0923004002-001

HDCコンポーネントの概要

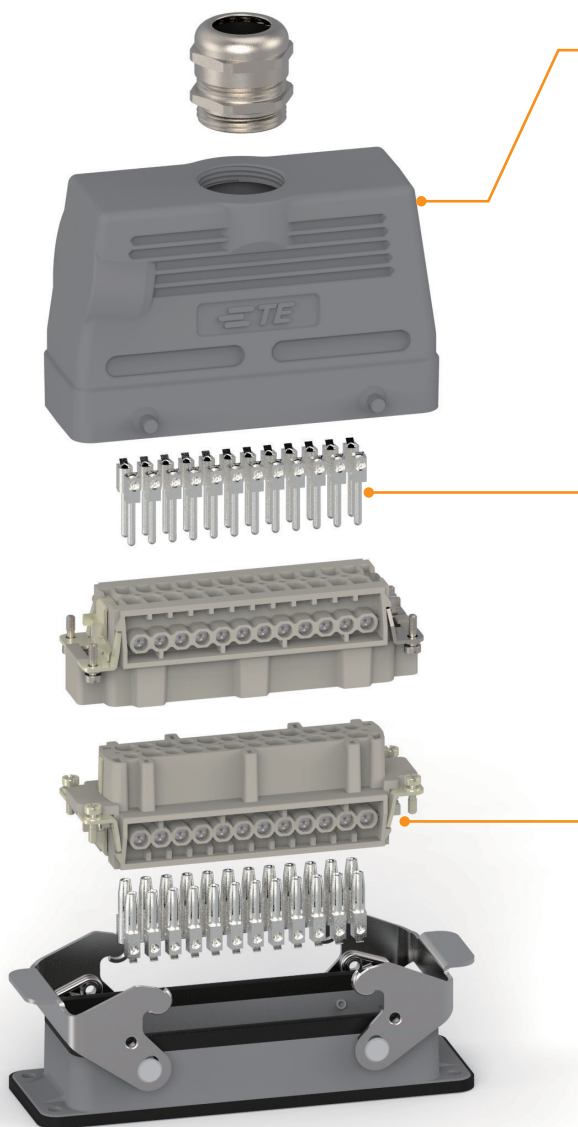

フード/ハウジング

粉体塗装による表面処理と優れた耐衝撃性 / 使用環境に応じた多くのバリエーション:

- 保護等級IP65、IP67、IP68、IP69k
- 標準仕様、耐圧性、EMC対策、耐腐食性のバリエーション
- 硬質陽極酸化被膜層（硬質アルマイト）による優れた耐食性、耐環境性能を備えた防食シリーズ：
 - 500時間塩水噴霧耐性試験（BPR/HCM）
 - 1000時間塩水噴霧耐性試験（HIP-K）
- 使用環境に応じ標準仕様、高信頼性タイプを選択可能

コンタクトシステム

- 5A - 650A
- 圧着コンタクト：最高レベルの接触密度、特殊工具が必要、耐振動、気密端子、圧着工具による端子づけに最適
- ネジ止め方式：特別工具不要
- スプリングクランプ：特殊工具が不要、耐振動性を確保

インサート

- TÜV、UL、CSA認定取得
- UL94-V0に準拠した難燃性材料
- スクリュー、クリンプ、ケージクランプの終端処理に使用可能
- 信号と電源のコンタクトを1つにしたコンビネーションインサート- HK/HWKシリーズ、HMNモジュラシステム
- 1つのコネクタで最大216ピンまで対応

HMN モジュラシステム

- 任意のコネクタ構成が可能な高い柔軟性
- 1つのコネクタで電力、信号、エア、通信のハイブリッド伝送が可能
- 最大定格電流：200A
- 最大定格電圧：1,000V
- 工具不要の組み立てを可能にする一体構造型フレーム
- フレームは雌雄同形状（マーキングでオス/メスの識別）
- HMNドッキングフレームにより自動位置合わせ嵌合が可能



セレクションガイド

ヘビーデューティコネクタを選択するときは、次のように選択してください。

バルクヘッドマウントタイプ

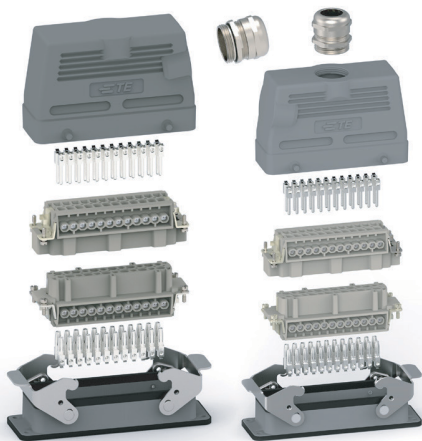

- ケーブルグランド
- フード
- オスコンタクト
- オスインサート
- メスインサート
- メスコンタクト
- バルクヘッドマウントハウジング

(I) サイドエントリー (II) トップエントリー

パネルマウントタイプ

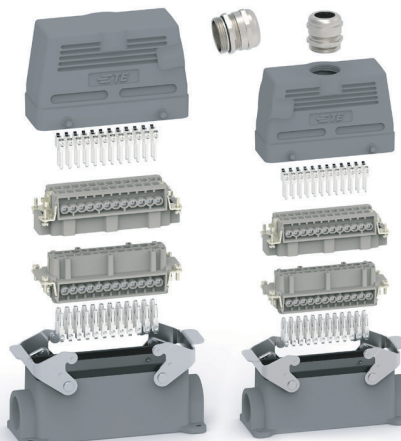

- ケーブルグランド
- フード
- オスコンタクト
- オスインサート
- メスインサート
- メスコンタクト
- バルクヘッドマウントハウジング

(III) サイドエントリー (IV) トップエントリー

ケーブル中継接続タイプ

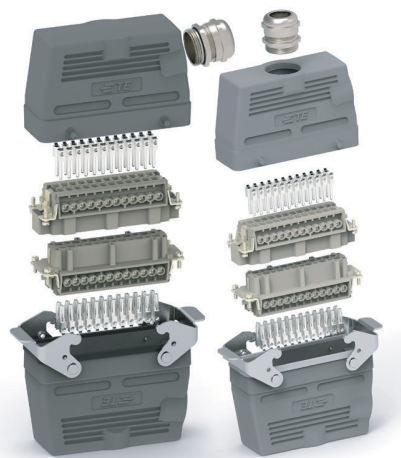

- ケーブルグランド
- フード
- オスコンタクト
- オスインサート
- メスインサート
- メスコンタクト
- ケーブル中継接続用フード

(V) サイドエントリー (VI) トップエントリー

端子台パネル貫通タイプ

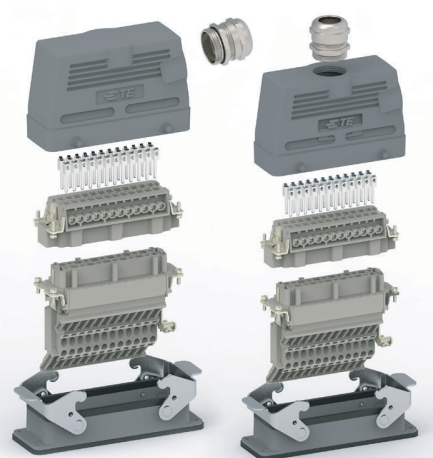

- ケーブルグランド
- フード
- オスコンタクト
- オスインサート
- メスインサート
- メスコンタクト
- バルクヘッドマウントハウジング

(VII) サイドエントリー (VIII) トップエントリー

TE Connectivityヘビーデューティコネクタ

セレクションガイド

セレクションガイド

インサート	タイプ	極数	最大定格電流	最大定格電圧	結線仕様	コンタクト	フード/ハウジング
HA	HA-003	3 + PE	10A	250V	ネジ端子	-	H3A
	HA-004	4 + PE	10A	250V	ネジ端子	-	H3A
	HA-010	10 + PE	16A	250V	ネジ端子	CEM/F (16A)	H10A
	HA-016	16 + PE	16A	250V	圧着端子	DEM/F (16A)	H16A
	HA-003-S	3 + PE	10A	400V	スプリング端子		H3A
	HA-004-S	4 + PE	10A	400V	スプリング端子		H3A
HE	HE-006	6 + PE	16A	500V	ネジ端子 圧着端子 スプリング端子 ダブルスプリング	CEM/F (16A) DEM/F (16A)	H6B
	HE-010	10 + PE	16A	500V			H10B
	HE-016	16 + PE	16A	500V			H16B
	HE-024	24 + PE	16A	500V			H24B
	HE-032	32 + PE	16A	500V			H32B
	HE-048	48 + PE	16A	500V			H48B
HEE	HEE-010	10 + PE	16A	500V	圧着端子	CEM/F (16A) DEM/F (16A)	H6B
	HEE-018	18 + PE	16A	500V			H10B
	HEE-032	32 + PE	16A	500V			H16B
	HEE-046	46 + PE	16A	500V			H24B
	HEE-064	64 + PE	16A	500V			H32B
	HEE-092	92 + PE	16A	500V			H48B
HEEE	HEEE-020	20 + PE	16A	400V	圧着端子	CEM/F (16A)	H6B
	HEEE-032	32 + PE	16A	400V		DEM/F (16A)	H10B
	HEEE-040	40 + PE	16A	500V			H16B
	HEEE-048	48 + PE	16A	400V			H16B
	HEEE-064	64 + PE	16A	500V			H24B
	HEEE-072	72 + PE	16A	400V			H24B
	HEEE-080	80 + PE	16A	500V			H32B
	HEEE-096	96 + PE	16A	400V			H32B
	HEEE-128	128 + PE	16A	500V			H48B
HEEE-144	144 + PE	16A	400V		H48B		
HVE	HVEC-010	10 + PE+2	16A	830V	圧着端子	CEM/F (16A) DEM/F (16A)	H24B

TE Connectivityヘビーデューティコネクタ

セレクションガイド

セレクションガイド

インサート	タイプ	極数	最大定格電流	最大定格電圧	結線仕様	コンタクト	フード/ハウジング
HD	HD-007	7 + PE	10A	250V	圧着端子	CDM/F (10A) DDM/F (10A)	H3A
	HD-008	8	10A	50V			H3A
	HD-015	15 + PE	10A	250V	圧着端子 圧着端子	CDM/F (10A) DDM/F (10A) CJM/F (10A)	H10A
	HD-025	25 + PE	10A	250V			H16A
	HD-040	40 + PE	10A	250V			H16B
	HD-050	50 + PE	10A	250V			H32A
	HD-064	64 + PE	10A	250V			H24B
	HD-080	80 + PE	10A	250V			H32B
HD-128	128 + PE	10A	250V	H48B			
HDD	HDD-016	16 + PE	10A	250V	圧着端子	CDM/F (10A) DDM/F (10A)	H6B
	HDD-024	24 + PE	10A	250V	圧着端子 圧着端子	CDM/F (10A) DDM/F (10A) CJM/F (10A)	H6B
	HDD-042	42 + PE	10A	250V			H10B
	HDD-072	72 + PE	10A	250V	圧着端子	CDM/F (10A) DDM/F (10A)	H16B
	HDD-108	108 + PE	10A	250V	圧着端子	CDM/F (10A) DDM/F (10A)	H24B
	HDD-144	144 + PE	10A	250V	圧着端子	CDM/F (10A) DDM/F (10A)	H32B
	HDD-216	216 + PE	10A	250V	圧着端子	CDM/F (10A) DDM/F (10A)	H48B
HSB	HSB-006	HSB-006	35A	690V	ネジ端子	-	H16B
	HSB-012	HSB-012	35A	690V	ネジ端子	-	H32B
HEAV	HEAV-006	6 + PE	16A	500V	スプリング端子	-	H6B
	HEAV-010	10 + PE	16A	500V			H10B
	HEAV-016	16 + PE	16A	500V			H16B
	HEAV-024	24 + PE	16A	500V			H24B
	HEAV-032	32 + PE	16A	500V			H32B
	HEAV-048	48 + PE	16A	500V			H48B
HKとHWK	HK-4/0	4 + PE	80A	690V	ネジ端子	-	H16B
	HK-4/2	4/2+PE	80/16A	690/400V	ネジ端子	-	H16B
	HK-4/8	4/8+PE	80/16A	400/400V	ネジ端子	-	H24B
	HK-6/36	6/36+PE	40/10A	690/160V	圧着端子	CMM/F (40A) DMM/F (40A) CDM/F (10A) DDM/F (10A)	H16B
	HK-8/24	8/24+PE	16/10A	230/400/160V	圧着端子	CEM/F&DEM/F (16A) CDM/F&DDM/F (10A)	H10B
	HK-12/2	12/2+PE	40/10A	690V/250V	圧着端子	CMM/F&DMM/F (40A) CDM/F&DDM/F (10A)	H16B
	HWK6/6	6/6 + PE	40/16A	690/400V	ネジ端子	-	H16B
	HWK3/6/6	3/6/6 + PE	100/40/16A	690/400/250V	ネジ端子	-	H24B
	HK-HDW3/1/ 1-23/16/47	23/16/47+PE	11/3.7/2.2A	400/300/32V	スタンピング 端子	HD1/HD3タブ/リセプタクルコンタクト	
HQ	HQ-002	2 + PE	40A	400V	圧着端子	CMM/F&DMM/F (40A)	H3A
	HQ-002-P	2 + PE	40A	830V	圧着端子	CMM/F&DMM/F (40A)	H3A
	HQ-003	3 + PE	40A	400V	圧着端子	CMM/F&DMM/F (40A)	H3A
	HQ-003-P	3 + PE	40A	830V	圧着端子	CMM/F&DMM/F (40A)	H3A
	HQ-005	5 + PE	16A	400V	圧着端子	CEM/F&DEM/F (16A)	H3A
	HQ-007	7 + PE	10A	400V	圧着端子	CDM/F&DDM/F (10A)	H3A
	HQ-008	8 + PE	16A	500V	圧着端子	CEM/F&DEM/F (16A)	H8A
	HQ-012	12 + PE	10A	400V	圧着端子	CDM/F&DDM/F (10A)	H8A
	HQ-017	17 + PE	10A	250V	圧着端子	CDM/F&DDM/F (10A)	H8A
	HQ-021	21 + PE	6.5A	50V AC/120V DC	圧着端子	CAM/F&DAM/F (5A)	H3A
HQ4/2	4/2	40/10A	690V/250V	圧着端子	CMM/F&DMM/F (40A) CDM/F&DDM/F (10A)	H8A	

TE Connectivityヘビーデューティコネクタ

セレクションガイド

選択ガイド

インサート	タイプ	極数	最大定格電流	最大定格電圧	結線仕様	コンタクト	フレーム
HMN	HMN-001	1	200A	1000V	圧着端子	CHM/F&DHM/F (200A)	H10A-T1 H6BN-T2 H10BN-T3 H16BN-T4 H24BN-T6
	HMN-D2	2	100A	1000V	圧着端子	CNM/F&DNM/F (100A)	
	HMN-002	2	70A	1000V	圧着端子	CSM/F&DSM/F (70A)	
	HMN-003	3	40A	690V	圧着端子	CMM/F&DMM/F (40A)	
	HMN-004	4	40A	830V	圧着端子	CMM/F&DMM/F (40A)	
	HMN-005	5	16A	400V	スプリング端子	-	
	HMN-006	6	16A	500V	圧着端子	CEM/F&DEM/F (16A)	
	HMN-006-P	6	16A	830V	圧着端子	CEM/F&DEM/F (16A)	
	HMN-008	8	16A	400V	圧着端子	CEM/F&DEM/F (16A)	
	HMN-012	12	10A	250V	圧着端子	CDM/F&DDM/F (10A)	
	HMN-017	17	10A	160V	圧着端子	CDM/F&DDM/F (10A)	
	HMN-020	20	16A	500V	圧着端子	CEM/F&DEM/F (16A)	
	HMN-025	25	5A	50V	圧着端子	CAM/F&DAM/F (5A)	
	HMN-009	9	5A	50V	圧着端子	CAM/F&DAM/F (5A)	
	HMN-RJ45	1	1A	50V	RJ45	-	
	HMN-USB	1	-	-	USB	-	
	HMN-PA2	2	-	-	エアーコンタクト	-	
	HMN-PA3	3	-	-	エアーコンタクト	-	
	HMN-Q1	2	16A/10A	50V	シールド	Quintax-001	
	HMN-Q2	2	10A	50V	シールド	Quintax-004	
	HMN-Q3	2	5A	50V	シールド	Quintax-008	
	Quintax-001	1	16A	50V	圧着端子	CEM/F&DEM/F (16A)	
	Quintax-001	1	10A	50V	圧着端子	CDM/F&DDM/F (10A)	
	Quintax-004	4	10A	50V	圧着端子	CDM/F&DDM/F (10A)	
Quintax-008	8	5A	50V	圧着端子	CAM/F&DAM/F (5A)		
HMN-DM	-	-	-	-	-		
HMN-3/4	3 (電力) + 4 (信号)	40A (電力) + 10A (信号)	830V	圧着端子	CHM/F&DMM/F (40A) -電源用 CDM/F&DDM/F (10A) -信号用		
HMN-D3-2/6	3	1.2A	30V	圧着端子	オス: 2極仕様: 40.A722.00 + 61.253.11, 6極仕様: 40.A703.00 + 61.252.11) メス: 2極仕様: 40.A711.00 + 60.279.11, 6極仕様: 40.A702.00 + 60.278.11)		
HMN-RJ45-F CAT6A	1	1A	50V	RJ45 (CAT6A)	-		
HMN-HD1-32-M	32	2.2A	32V	スタンピング端子	HD1タブ/リセプタクルコンタクト		
インサート	タイプ	モジュールユニット					フード/ハウジング
フレーム	H10A-T1	1					H10A
	H6BN-T2	2					H6B
	H10BN-T3	3					H10B
	H16BN-T4	4					H16B
	H24BN-T6	6					H24B
インサート	タイプ	極数	最大定格電流	最大定格電圧	結線仕様	コンタクト	フレーム
HCM	HCM250	1	250A	2000V	圧着端子	HCM250-MC/FC	H16BRP-2P-250 H24BPR-4P-250
	HCM350	1	350A	2000V	圧着端子	HCM350-MC/FC	H6BPR-1P-350 H16BPR-2P-350 H24BRP-3P-350 H32BRP-4P-350
	HCM650	1	650A	4000V	圧着端子	HCM650-MC/FC	H6BPR-1P-650 H24BPR-2P-650 H24BPR-3P-650
インサート	タイプ	モジュールユニット					フード/ハウジング
フレーム	H16BRP-2P-250	2					H16BRP
	H24BPR-4P-250	4					H24BRP
	H6BPR-1P-350	1					H6BRP
	H16BPR-2P-350	2					H16BRP
	H24BRP-3P-350	3					H24BRP
	H32BRP-4P-350	4					H32BRP
	H6BPR-1P-650	1					H6BRP
	H24BPR-2P-650	2					H24BRP
H24BPR-3P-650	3					H24BRP	

TE Connectivityヘビーデューティコネクタ

結線方式

結線方式

ネジ式端子

HAシリーズ
HEシリーズ
HSBシリーズ
HKシリーズ
HWKシリーズ
HEAVシリーズ

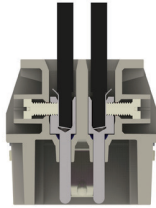

インサート	最大電線サイズ		電線ストリップ長 (mm)
	mm ²	AWG	
HA-003、HA-004	2.5	14	4.5
HE、HA、HEAV	2.5	14	7.5
HE	4	12	7.5
HSB	6	10	11.5
HK、HWK	16	5	14

圧着端子

HDシリーズ
HDDシリーズ

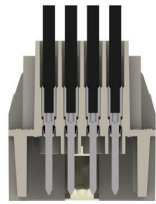

インサート	最大ワイヤゲージ		電線ストリップ長 (mm)	
	mm ²	AWG	HDD/HD	HEC/HAC
HD HDD HM (10A)	0.5	20	8	7.5
	0.75	18	8	7.5
	1	18	8	7.5
	1.5	16	8	7.5
	2.5	14	8	7.5
	4	12	6.2	7.5

HEC、HEEシリーズ
HEEEシリーズ
HMNシリーズ

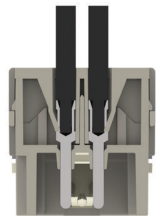

インサート	最大ワイヤゲージ		電線ストリップ長 (mm)
	mm ²	AWG	HEE/HMN (40A)
HEC HEE HEEE HM (40A)	0.5	20	7.5
	0.75	18	7.5
	1	18	7.5
	1.5	16	7.5
	2.5	14	7.5
	4	12	7.5

スプリング端子

HASシリーズ
HESシリーズ
HESAVシリーズ

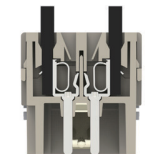

インサート	最大ワイヤゲージ		電線ストリップ長 (mm)
	mm ²	AWG	
HAS、HES、HESAV	0.14-2.5	26-14	9-11

推奨される締め付けトルクとドライバーのサイズ

ネジのサイズ	ネジの使用箇所	締め付けトルク [Nm]	締め付けトルク [lbft]	推奨ドライバーサイズ
M3	ネジ式端子適用HA-003/HA-004	0.25	0.2	0.4x2.5
M3	ネジ式端子適用HA-010、HA-016	0.5	0.4	0.5x3.5または±サイズ1
M3	ネジ式端子適用HEシリーズ、フード/ハウジングへの取付用ネジ、ガイドピン、プッシュ固定用ネジ	0.5	0.4	0.5x3.5
M4	HA、HE、HD、HDDシリーズのアース端子	1.2	0.9	0.5x3.5または±サイズ1+2
M4	HSBシリーズ	1.2	0.9	0.8x4.5
M5	HSBシリーズのアース端子	2	1.4	0.8x4.5 - 1.2x8.0

TE Connectivityヘビーデューティコネクタ

ケーブルグラウンドの選定

PGケーブルグラウンドの選定

下表のPGサイズは、標準ケーブルを対象としています。

導体断面積	芯線数	ケーブル 外径	多層シールを用いる場合のサイズ				
0.5 mm ²	4	6.7 - 9.7	11				
AWG 20	6	7.6 - 10.6	11	13.5	16		
	10	9.4 - 12.8	11	13.5	16		
	16	10.7 - 13.9	11	13.5	16		
	24	13.5 - 16.7		13.5	16	21	
	30	14.3 - 17.5		13.5	16	21	
	35	16 - 18.6			16	21	
	40	16.6 - 19.2				21	
	61	20.3 - 23.1				21	29

導体断面積	芯線数	ケーブル 外径	多層シールを用いる場合のサイズ					
1.5 mm ²	4	9.7 - 1.8	11	13.5	16			
AWG 16	6	10.8 - 14.2	11	13.5	16			
	11	13.6 - 16.8		13.5	16	21		
	16	15.8 - 18.4			16	21		
	25	20.2 - 23				21	29	
	32	23.8 - 24.5					29	36
	42	25.8 - 29					29	36
	50	27 - 30.2					29	36
	61	28.6 - 31.8					29	36

導体断面積	芯線数	ケーブル 外径	多層シールを用いる場合のサイズ				
0.75 mm ²	4	7.9 - 10.3	11				
AWG 18	6	8.9 - 12.3	11				
	10	10.4 - 13.8	11	13.5	16		
	18	13 - 16.2		13.5	16		
	25	15.9 - 18.5			16	21	
	32	17.1 - 19.7				21	29
	40	19 - 21.4				21	29
	50	21.3 - 24.1				21	29
	61	22.6 - 25.4				21	29

導体断面積	芯線数	ケーブル 外径	多層シールを用いる場合のサイズ					
2.5 mm ²	4	11.7 - 14.4	11	13.5	16			
AWG 12 - 14	6	13.3 - 16.7		13.5	16	21		
	7	13.3 - 16.7		13.5	16	21		
	11	18 - 20.6				21	29	
	16	20.6 - 23.4				21	29	
	18	21.7 - 24.5					29	36
	25	26.4 - 29.6					29	36
	34	31.3 - 33.1					29	36
	50	37 - 39.4						42

導体断面積	芯線数	ケーブル 外径	多層シールを用いる場合のサイズ				
1 mm ²	4	8.4 - 10.7	11	13.5			
AWG 16 - 18	6	9.2 - 12.6	11	13.5	16		
	10	1 - 14.4	11	13.5	16	21	
	16	13 - 16.2		13.5	16	21	
	24	16.5 - 19.1				21	29
	34	19.4 - 21.8				21	29
	48	22 - 24.8				21	29
	61	24.5 - 27.2					29

導体断面積	芯線数	ケーブル 外径	多層シールを用いる場合のサイズ					
4 mm ²	2	10.7 - 14.1	11	13.5	16	21		
AWG 10 - 12	4	13 - 16.4		13.5	16	21		
	5	14.3 - 17.7			16	21		
	7	16.2 - 19.6				21	29	36
	10	約 24.5					29	36

セレクションガイド

TE Connectivityヘビーデューティコネクタ

ケーブルグラウンドの選定

メトリックケーブルグラウンドの選定

下表のメトリックサイズは、標準ケーブルを対象としています。

選定したメトリックケーブルグラウンドのクランプ範囲内でご使用ください。

導体断面積	芯線数	ケーブル 外径	多層シールを用いる場合のサイズ				
			16	20			
0.5 mm ²	4	6.7 - 9.7	16	20			
AWG 20	6	7.6 - 10.6	16	20	16		
	10	9.4 - 12.8	16	20	16	25	
	16	10.7 - 13.9		20	16	25	
	24	13.5 - 16.7			16	25	32
	35	16 - 18.6				25	32
	40	16.6 - 19.2				25	32
	61	20.3 - 23.1					32

導体断面積	芯線数	ケーブル 外径	多層シールを用いる場合のサイズ				
			16	20	25		
1.5 mm ²	4	9.7 - 1.8	16	20	25		
AWG 16	6	10.8 - 14.2		20	25		
	10	13.6 - 16.8			25	32	
	16	15.8 - 18.4			25	32	
	25	20.2 - 23				32	40
	32	23.8 - 24.5					40
	42	25.8 - 29					40
	61	28.6 - 31.8					40

導体断面積	芯線数	ケーブル 外径	多層シールを用いる場合のサイズ				
			16	20	25	32	
0.75 mm ²	4	7.9 - 10.3	16	20			
AWG 18	6	8.9 - 12.3	16	20	25		
	10	10.4 - 13.8		20	25		
	18	13 - 16.2			25	32	
	25	15.9 - 18.5			25	32	
	32	17.1 - 19.7			25	32	
	40	19 - 21.4				32	40
	50	21.3 - 24.1				32	40
	61	22.6 - 25.4					40

導体断面積	芯線数	ケーブル 外径	多層シールを用いる場合のサイズ				
			20	25	32	40	50
2.5 mm ²	4	10.7 - 14.4	20	25			
AWG 12-14	6	13.3 - 16.7		25			
	10	18 - 20.6		25	32		
	16	20.6 - 23.4			32	40	
	25	26.4 - 29.6			32	40	50
	34	31.3 - 33.1				40	50
	50	37 - 39.4				40	50
	61	39 - 41.5					50

導体断面積	芯線数	ケーブル 外径	多層シールを用いる場合のサイズ				
			16	20	25	32	40
1 mm ²	4	8.4 - 10.7	16	20			
AWG 16-18	6	9.2 - 12.6	16	20	25		
	10	1 - 14.4		20	25	32	
	16	13 - 16.2			25	32	
	24	16.5 - 19.1			25	32	40
	34	19.4 - 21.8			25	32	40
	48	22 - 24.8				32	40
	61	24.5 - 27.2				32	40



導体断面積	芯線数	ケーブル 外径	多層シールを用いる場合のサイズ				
			20	25	32	40	
4 mm ²	2	10.7 - 14.1	20	25			
AWG 10-12	4	13 - 16.4		25	32		
	5	14.3 - 17.7		25	32		
	7	16.2 - 19.6		25	32		
	10	約 24.5				40	



TE Connectivityヘビーデューティコネクタ

インサート

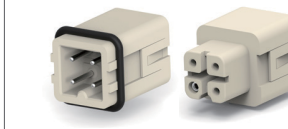
HAシリーズ

HAシリーズインサート適合フード / ハウジング：HAシリーズ (50-52、63、65ページ参照)

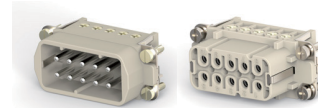
3+ \oplus			3+ \oplus			4+ \oplus			4+ \oplus		
ネジ端子			スプリング端子			ネジ端子			スプリング端子		
											
	タイプ	PN		タイプ	PN		タイプ	PN		タイプ	PN
オス (M)	HA-003-M	T2010032101-000	オス (M)	HA-003-MS	T2010033101-000	オス (M)	HA-004-M	T2010042101-000	オス (M)	HA-004-MS	T2010043101-000
メス (F)	HA-003-F	T2010032201-000	メス (F)	HA-003-FS	T2010033201-000	メス (F)	HA-004-F	T2010042201-000	メス (F)	HA-004-FS	T2010043201-000
仕様	定格電流：10A 定格電圧：250V 結線方式：ネジ端子 適用電線範囲：0.5-2.5mm ²		仕様	定格電流：10A 定格電圧：400V 結線方式：スプリング端子 適用電線範囲：0.5-2.5mm ²		仕様	定格電流：10A 定格電圧：250V 結線方式：ネジ端子 適用電線範囲：0.5-2.5mm ²		仕様	定格電流：10A 定格電圧：400V 結線方式：スプリング端子 適用電線範囲：0.5-2.5mm ²	
フード / ハウジング	H3Aシリーズ：50ページを参照		フード / ハウジング	H3Aシリーズ：50ページを参照		フード / ハウジング	H3Aシリーズ：50ページを参照		フード / ハウジング	H3Aシリーズ：50ページを参照	

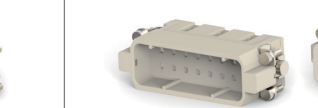
10+ \oplus			16+ \oplus			16+ \oplus		
ネジ端子			ネジ端子			圧着端子 (圧着コンタクトは別途ご注文ください)		
								
	タイプ	PN		タイプ	PN		タイプ	PN
オス (M)	HA-010-M	T2010102101-000	オス (M)	HA-016-M	T2010162101-000	オス (M)	HA-016-MC	T2010164101-000
メス (F)	HA-010-F	T2010102201-000	メス (F)	HA-016-F	T2010162201-000	メス (F)	HA-016-FC	T2010164201-000
仕様	定格電流：16A 定格電圧：250V 結線方式：ネジ端子 適用電線範囲：0.5-2.5mm ²		仕様	定格電流：16A 定格電圧：250V 結線方式：ネジ端子 適用電線範囲0.5-2.5mm ²		仕様	定格電流：16A 定格電圧：250V 結線方式：圧着端子 適用電線範囲：0.14-4.0 mm ²	
フード / ハウジング	H10Aシリーズ：51ページを参照		フード / ハウジング	H16Aシリーズ：51ページを参照		フード / ハウジング	H16Aシリーズ：51ページを参照	

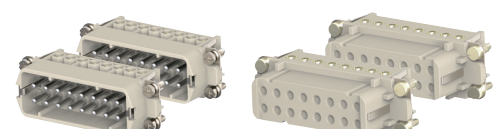
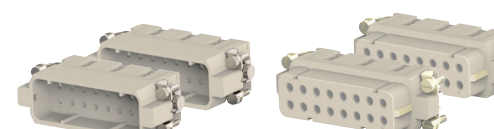



32+ \oplus			32+ \oplus		
ネジ端子			圧着端子 (圧着コンタクトは別途ご注文ください)		
					
	タイプ	PN		タイプ	PN
オス (M)	HA-016-M HA-016-M 17-32	T2010162101-000 T2010322101-000	オス (M)	HA-016-MC HA-016-MC 17-32	T2010164101-000 T2010324101-000
メス (F)	HA-016-F HA-016-F 17-32	T2010162201-000 T2010322201-000	メス (F)	HA-016-FC HA-016-FC 17-32	T2010164201-000 T2010324201-000
仕様	定格電流：16A 定格電圧：250V 結線方式：ネジ端子 適用電線範囲：0.5-2.5mm ²		仕様	定格電流：16A 定格電圧：250V 結線方式：圧着端子 適用電線範囲：0.14-4.0mm ²	
フード / ハウジング	H32Aシリーズ：52ページを参照		フード / ハウジング	H32Aシリーズ：52ページを参照	





TE Connectivityヘビーデューティコネクタ



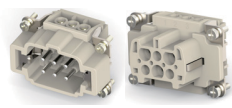
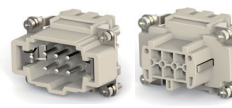
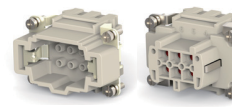
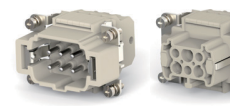



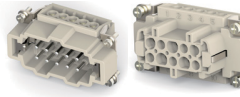
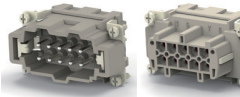
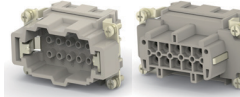
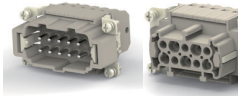

インサート

HEシリーズ

HEシリーズインサート適合フード / ハウジング：HBシリーズ（53 - 64、66 - 69ページ参照）

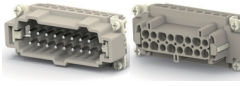
6+ 			6+ 			6+ 			6+ 		
ネジ端子			スプリング端子			圧着端子（圧着コンタクトは別途ご注文ください）			スプリング端子 (1個のコンタクトに2本の電線接続可能)		
											
	タイプ	PN		タイプ	PN		タイプ	PN		タイプ	PN
オス (M)	HE-006-M	T2040062101-000	オス (M)	HE-006-MS	T2040063101-000	オス (M)	HE-006-MC	T2040064101-000	オス (M)	HE-006-MSS	T2040065101-000
メス (F)	HE-006-F	T2040062201-000	メス (F)	HE-006-FS	T2040063201-000	メス (F)	HE-006-FC	T2040064201-000	メス (F)	HE-006-FSS	T2040065201-000
仕様	定格電流：16A 定格電圧：500V 結線方式：ネジ端子 適用電線範囲：0.5-2.5mm ²		仕様	定格電流：16A 定格電圧：500V 結線方式：スプリング端子 適用電線範囲：0.5-2.5mm ²		仕様	定格電流：16A 定格電圧：500V 結線方式：圧着端子 適用電線範囲：0.14-4mm ²		仕様	定格電流：16A 定格電圧：500V 結線方式：スプリング端子 適用電線範囲：0.5-2.5mm ²	
フード / ハウジング	H6Bシリーズ：53ページを参照		フード / ハウジング	H6Bシリーズ：53ページを参照		フード / ハウジング	H6Bシリーズ：53ページを参照		フード / ハウジング	H6Bシリーズ：53ページを参照	

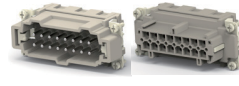
10+ 			10+ 			10+ 			10+ 		
ネジ端子			スプリング端子			圧着端子（圧着コンタクトは別途ご注文ください）			スプリング端子 (1個のコンタクトに2本の電線接続可能)		
											
	タイプ	PN		タイプ	PN		タイプ	PN		タイプ	PN
オス (M)	HE-010-M	T2040102101-000	オス (M)	HE-010-MS	T2040103101-000	オス (M)	HE-010-MC	T2040104101-000	オス (M)	HE-010-MSS	T2040105101-000
メス (F)	HE-010-F	T2040102201-000	メス (F)	HE-010-FS	T2040103201-000	メス (F)	HE-010-FC	T2040104201-000	メス (F)	HE-010-FSS	T2040105201-000
仕様	定格電流：16A 定格電圧：500V 結線方式：ネジ端子 適用電線範囲：0.5-2.5mm ²		仕様	定格電流：16A 定格電圧：500V 結線方式：スプリング端子 適用電線範囲：0.5-2.5mm ²		仕様	定格電流：16A 定格電圧：500V 結線方式：圧着端子 適用電線範囲：0.14-4.0mm ²		仕様	定格電流：16A 定格電圧：500V 結線方式：スプリング端子 適用電線範囲：0.5-2.5mm ²	
フード / ハウジング	H10Bシリーズ：54-55ページを参照		フード / ハウジング	H10Bシリーズ：54-55ページを参照		フード / ハウジング	H10Bシリーズ：54-55ページを参照		フード / ハウジング	H10Bシリーズ：54-55ページを参照	

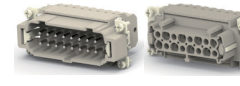
16+ 			16+ 			16+ 			16+ 			16+ 		
ネジ端子			スプリング端子			圧着端子（圧着コンタクトは別途ご注文ください）			スプリング端子（1個のコンタクトに2本の電線接続可能）			スプリング端子（1個のコンタクトに2本の電線接続可能）		
														
	タイプ	PN		タイプ	PN		タイプ	PN		タイプ	PN		タイプ	PN
オス (M)	HE-016-M	T2040162101-000	オス (M)	HE-016-MG	T2040162111-000	オス (M)	HE-016-MS	T2040163101-000	オス (M)	HE-016-MC	T2040164101-000	オス (M)	HE-016-MSS	T2040165101-000
メス (F)	HE-016-F	T2040162201-000	メス (F)	HE-016-FG	T2040162211-000	メス (F)	HE-016-FS	T2040163201-000	メス (F)	HE-016-FC	T2040164201-000	メス (F)	HE-016-FSS	T2040165201-000
仕様	定格電流：16A 定格電圧：500V 結線方式：ネジ端子 適用電線範囲0.5-2.5mm ²		仕様	定格電流：16A 定格電圧：500V 結線方式：ネジ端子 適用電線範囲：0.5-2.5mm ²		仕様	定格電流：16A 定格電圧：500V 結線方式：スプリング端子 適用電線範囲：0.5-2.5mm ²		仕様	定格電流：16A 定格電圧：500V 結線方式：圧着端子 適用電線範囲：0.14-4.0mm ²		仕様	定格電流：16A 定格電圧：500V 結線方式：スプリング端子 適用電線範囲：0.5-2.5mm ²	
フード / ハウジング	H16Bシリーズ：57-58ページを参照		フード / ハウジング	H16Bシリーズ：57-58ページを参照		フード / ハウジング	H16Bシリーズ：57-58ページを参照		フード / ハウジング	H16Bシリーズ：57-58ページを参照		フード / ハウジング	H16Bシリーズ：57-58ページを参照	

TE Connectivityヘビーデューティコネクタ

インサート

HEシリーズ

HEシリーズインサート適合フード / ハウジング：HBシリーズ（53 - 64、66 - 69ページ参照）

16+ \oplus			16+ \oplus			16+ \oplus			16+ \oplus		
ネジ端子			スプリング端子			圧着端子（圧着コンタクトは別途ご注文ください）			スプリング端子（1個のコンタクトに2本の電線接続可能）		
	タイプ	PN		タイプ	PN		タイプ	PN		タイプ	PN
オス (M)	HE-016-M HE-016-M 17-32	T2040162101-000 T2040322101-000	オス (M)	HE-016-MS HE-016-MS 17-32	T2040163101-000 T2040323101-000	オス (M)	HE-016-MC HE-016-MC 17-32	T2040164101-000 T2040324101-000	オス (M)	HE-016-MSS HE-016-MSS 17-32	T2040165101-000 T2040325101-000
メス (F)	HE-016-F HE-016-F 17-32	T2040162201-000 T2040322201-000	メス (F)	HE-016-FS HE-016-FS 17-32	T2040163201-000 T2040323201-000	メス (F)	HE-016-FC HE-016-FC 17-32	T2040164201-000 T2040324201-000	メス (F)	HE-016-FSS HE-016-FSS 17-32	T2040165201-000 T2040325201-000
仕様	定格電流：16A 定格電圧：500V 結線方式：ネジ端子 適用電線範囲：0.5-2.5mm ²		仕様	定格電流：16A 定格電圧：500V 結線方式：スプリング端子 適用電線範囲：0.5-2.5mm ²		仕様	定格電流：16A 定格電圧：500V 結線方式：圧着端子 適用電線範囲：0.14-4.0 mm ²		仕様	定格電流：16A 定格電圧：500V 結線方式：スプリング端子 適用電線範囲：0.5-2.5mm ²	
フード / ハウジング	H16Bシリーズ：57-58ページを参照		フード / ハウジング	H16Bシリーズ：57-58ページを参照		フード / ハウジング	H16Bシリーズ：57-58ページを参照		フード / ハウジング	H16Bシリーズ：57-58ページを参照	

24+ \oplus			24+ \oplus			24+ \oplus			24+ \oplus		
ネジ端子			スプリング端子			圧着端子（圧着コンタクトは別途ご注文ください）			スプリング端子（1個のコンタクトに2本の電線接続可能）		
	タイプ	PN		タイプ	PN		タイプ	PN		タイプ	PN
オス (M)	HE-024-M HE-024-M 25-48	T2040242101-000 T2040482101-000	オス (M)	HE-024-MS HE-024-MS 25-48	T2040243101-000 T2040483101-000	オス (M)	HE-024-MC HE-024-MC 25-48	T2040244101-000 T2040484101-000	オス (M)	HE-024-MSS HE-024-MSS 25-48	T2040245101-000 T2040485101-000
メス (F)	HE-024-F HE-024-F 25-48	T2040242201-000 T2040482201-000	メス (F)	HE-024-FS HE-024-FS 25-48	T2040243201-000 T2040483201-000	メス (F)	HE-024-FC HE-024-FC 25-48	T2040244201-000 T2040484201-000	メス (F)	HE-024-FSS HE-024-FSS 25-48	T2040245201-000 T2040485201-000
仕様	定格電流：16A 定格電圧：500V 結線方式：ネジ端子 適用電線範囲：0.5-2.5mm ²		仕様	定格電流：16A 定格電圧：500V 結線方式：スプリング端子 適用電線範囲：0.5-2.5mm ²		仕様	定格電流：16A 定格電圧：500V 結線方式：圧着端子 適用電線範囲：0.14-4.0 mm ²		仕様	定格電流：16A 定格電圧：500V 結線方式：スプリング端子 適用電線範囲：0.5-2.5mm ²	
フード / ハウジング	H24Bシリーズ：59-60ページを参照		フード / ハウジング	H24Bシリーズ：59-60ページを参照		フード / ハウジング	H24Bシリーズ：59-60ページを参照		フード / ハウジング	H24Bシリーズ：59-60ページを参照	

48+ \oplus			48+ \oplus			48+ \oplus			48+ \oplus		
ネジ端子			スプリング端子			圧着端子（圧着コンタクトは別途ご注文ください）			スプリング端子（1個のコンタクトに2本の電線接続可能）		
	タイプ	PN		タイプ	PN		タイプ	PN		タイプ	PN
オス (M)	HE-024-M HE-024-M 25-48	T2040242101-000 T2040482101-000	オス (M)	HE-024-MS HE-024-MS 25-48	T2040243101-000 T2040483101-000	オス (M)	HE-024-MC HE-024-MC 25-48	T2040244101-000 T2040484101-000	オス (M)	HE-024-MSS HE-024-MSS 25-48	T2040245101-000 T2040485101-000
メス (F)	HE-024-F HE-024-F 25-48	T2040242201-000 T2040482201-000	メス (F)	HE-024-FS HE-024-FS 25-48	T2040243201-000 T2040483201-000	メス (F)	HE-024-FC HE-024-FC 25-48	T2040244201-000 T2040484201-000	メス (F)	HE-024-FSS HE-024-FSS 25-48	T2040245201-000 T2040485201-000
仕様	定格電流：16A 定格電圧：500V 結線方式：ネジ端子 適用電線範囲：0.5-2.5mm ²		仕様	定格電流：16A 定格電圧：500V 結線方式：スプリング端子 適用電線範囲：0.5-2.5mm ²		仕様	定格電流：16A 定格電圧：500V 結線方式：圧着端子 適用電線範囲：0.14-4.0mm ²		仕様	定格電流：16A 定格電圧：500V 結線方式：スプリング端子 適用電線範囲：0.5-2.5 mm ²	
フード / ハウジング	H48Bシリーズ：62ページを参照		フード / ハウジング	H48Bシリーズ：62ページを参照		フード / ハウジング	H48Bシリーズ：62ページを参照		フード / ハウジング	H48Bシリーズ：62ページを参照	







TE Connectivityヘビーデューティコネクタ

インサート

HEEシリーズ

HEEシリーズインサート適合フード / ハウジング：HBシリーズ（53 - 64、66 - 69ページ参照）

10+ 			15+ 			18+ 			32+ 		
圧着端子（圧着コンタクトは別途ご注文ください）			圧着端子（圧着コンタクトは別途ご注文ください）			圧着端子（圧着コンタクトは別途ご注文ください）			圧着端子（圧着コンタクトは別途ご注文ください）		
											
	タイプ	PN		タイプ	PN		タイプ	PN		タイプ	PN
オス (M)	HEE-010-M	T2050102101-000	オス (M)	HEE-015-M	T2800152101-000	オス (M)	HEE-018-M	T2050182101-000	オス (M)	HEE-032-M	T2050322101-000
メス (F)	HEE-010-F	T2050102201-000	メス (F)	HEE-015-F	T2800152201-000	メス (F)	HEE-018-F	T2050182201-000	メス (F)	HEE-032-F	T2050322201-000
仕様	定格電流：16A 定格電圧：500V 適用電線範囲：0.14-4.0mm ²		仕様	定格電流：16A 定格電圧：200V 適用電線範囲：1.5mm ²		仕様	定格電流：16A 定格電圧：500V 適用電線範囲：0.14-4.0 mm ²		仕様	定格電流：16A 定格電圧：500V 適用電線範囲：0.14-4.0 mm ²	
フード / ハウジング	H6Bシリーズ：53ページを参照		フード / ハウジング	不要		フード / ハウジング	H10Bシリーズ：55-56ページを参照		フード / ハウジング	H16Bシリーズ：57-58ページを参照	



46+ 			64+ 			92+ 		
圧着端子（圧着コンタクトは別途ご注文ください）			圧着端子（圧着コンタクトは別途ご注文ください）			圧着端子（圧着コンタクトは別途ご注文ください）		
								
	タイプ	PN		タイプ	PN		タイプ	PN
オス (M)	HEE-046-M	T2050462101-000	オス (M)	HEE-032-M HEE-032-M 33-64	T2050322101-000 T2050642101-000	オス (M)	HEE-046-M HEE-046-M 47-92	T2050462101-000 T2050922101-000
メス (F)	HEE-046-F	T2050462201-000	メス (F)	HEE-032-F HEE-032-F 33-64	T2050322201-000 T2050642201-000	メス (F)	HEE-046-F HEE-046-F 47-92	T2050462201-000 T2050922201-000
仕様	定格電流：16A 定格電圧：500V 適用電線範囲：0.14-4.0 mm ²		仕様	定格電流：16A 定格電圧：500V 適用電線範囲：0.14-4.0 mm ²		仕様	定格電流：16A 定格電圧：500V 適用電線範囲：0.14-4.0 mm ²	
フード / ハウジング	H24Bシリーズ：59-60ページを参照		フード / ハウジング	H32Bシリーズ：61ページを参照		フード / ハウジング	H48Bシリーズ：62ページを参照	



TE Connectivityヘビーデューティコネクタ

インサート

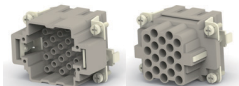
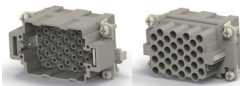
HEEEシリーズ

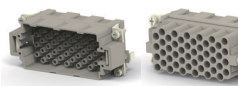
HEEEシリーズインサート適合フード / ハウジング：HBシリーズ（53 - 64、66 - 69ページ参照）

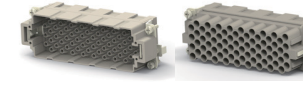
20+ \oplus			32+ \oplus			40+ \oplus			48+ \oplus		
圧着端子 (圧着コンタクトは別途ご注文ください)			圧着端子 (圧着コンタクトは別途ご注文ください)			圧着端子 (圧着コンタクトは別途ご注文ください)			圧着端子 (圧着コンタクトは別途ご注文ください)		
											
	タイプ	PN		タイプ	PN		タイプ	PN		タイプ	PN
オス (M)	HEEE-020-M	T2050202101-000	オス (M)	HEEE-032-M	T2050323101-000	オス (M)	HEEE-040-M	T2050402101-000	オス (M)	HEEE-048-M	T2050482101-000
メス (F)	HEEE-020-F	T2050202201-000	メス (F)	HEEE-032-F	T2050323201-000	メス (F)	HEEE-040-F	T2050402201-000	メス (F)	HEEE-048-F	T2050482201-000
仕様	定格電流：16A 定格電圧：400V 適用電線範囲：0.14-4.0 mm ²		仕様	定格電流：16A 定格電圧：400V 適用電線範囲：0.14-4.0 mm ²		仕様	定格電流：16A 定格電圧：500V 適用電線範囲：0.14-4.0 mm ²		仕様	定格電流：16A 定格電圧：400V 適用電線範囲：0.14-4.0 mm ²	
フード / ハウジング	HBシリーズ：53-62ページを参照		フード / ハウジング	HBシリーズ：53-62ページを参照		フード / ハウジング	HBシリーズ：53-62ページを参照		フード / ハウジング	HBシリーズ：53-62ページを参照	

64+ \oplus			72+ \oplus			80+ \oplus		
圧着端子 (圧着コンタクトは別途ご注文ください)			圧着端子 (圧着コンタクトは別途ご注文ください)			圧着端子 (圧着コンタクトは別途ご注文ください)		
								
	タイプ	PN		タイプ	PN		タイプ	PN
オス (M)	HEEE-064-M	T2050643101-000	オス (M)	HEEE-072-M	T2050722101-000	オス (M)	HEEE-040-M HEEE-040-M 41-80	T2050402101-000 T2050802101-000
メス (F)	HEEE-064-F	T2050643201-000	メス (F)	HEEE-072-F	T2050722201-000	メス (F)	HEEE-040-F HEEE-040-F 41-80	T2050402201-000 T2050802201-000
仕様	定格電流：16A 定格電圧：500V 適用電線範囲：0.14-4.0 mm ²		仕様	定格電流：16A 定格電圧：400V 適用電線範囲：0.14-4.0 mm ²		仕様	定格電流：16A 定格電圧：500V 適用電線範囲：0.14-4.0 mm ²	
フード / ハウジング	HBシリーズ：53-62ページを参照		フード / ハウジング	HBシリーズ：53-62ページを参照		フード / ハウジング	HBシリーズ：53-62ページを参照	

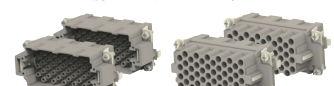
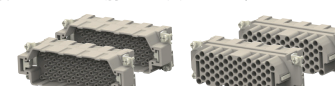
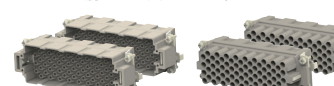
96+ \oplus			128+ \oplus			144+ \oplus		
圧着端子 (圧着コンタクトは別途ご注文ください)			圧着端子 (圧着コンタクトは別途ご注文ください)			圧着端子 (圧着コンタクトは別途ご注文ください)		
								
	タイプ	PN		タイプ	PN		タイプ	PN
オス (M)	HEEE-048-M HEEE-048-M 49-96	T2050482101-000 T2050962101-000	オス (M)	HEEE-064-M HEEE-064-M 65-128	T2050643101-000 T2051283101-000	オス (M)	HEEE-072-M HEEE-072-M 73-144	T2050722101-000 T2051442101-000
メス (F)	HEEE-048-F HEEE-048-F 49-96	T2050482201-000 T2050962201-000	メス (F)	HEEE-064-F HEEE-064-F 65-128	T2050643201-000 T2051283201-000	メス (F)	HEEE-072-F HEEE-072-F 73-144	T2050722201-000 T2051442201-000
仕様	定格電流：16A 定格電圧：400V 適用電線範囲：0.14-4.0 mm ²		仕様	定格電流：16A 定格電圧：500V 適用電線範囲：0.14-4.0 mm ²		仕様	定格電流：16A 定格電圧：400V 適用電線範囲：0.14-4.0 mm ²	
フード / ハウジング	HBシリーズ：53-62ページを参照		フード / ハウジング	HBシリーズ：53-62ページを参照		フード / ハウジング	HBシリーズ：53-62ページを参照	

TE Connectivityヘビーデューティコネクタ

インサート

HVEシリーズ

HVEシリーズインサート適合フード / ハウジング：HBシリーズ（53 - 64、64 - 69ページ参照）

10+  **+2** 圧着端子（圧着コンタクトは別途ご注文ください）

圧着端子

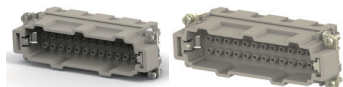

	タイプ	PN
オス (M)	HVEC-010-M	T2300104101-000
メス (F)	HVEC-010-F	T2300104201-000
仕様	定格電流：16A 定格電圧：830V 適用電線範囲：0.5-4.0 mm ²	
フード / ハウジング	H24Bシリーズ：59-60ページを参照	

TE Connectivityヘビーデューティコネクタ

インサート

HDシリーズ

HDシリーズインサート適合フード / ハウジング：HA および HBシリーズ（50 - 52、57 - 58ページ参照）

7+ \oplus			8			15+ \oplus		
圧着端子（圧着コンタクトは別途ご注文ください）			圧着端子（圧着コンタクトは別途ご注文ください）			圧着端子（圧着コンタクトは別途ご注文ください）		
								
	タイプ	PN		タイプ	PN		タイプ	PN
オス (M)	HD-007-M	T2020072101-000	オス (M)	HD-008-M	T2020082101-000	オス (M)	HD-015-M	T2020152101-000
メス (F)	HD-007-F	T2020072201-000	メス (F)	HD-008-F	T2020082201-000	メス (F)	HD-015-F	T2020152201-000
仕様	定格電流：10A 定格電圧：250V 適用電線範囲：0.14-2.5mm ²		仕様	定格電流：10A 定格電圧：50V 適用電線範囲：0.14-2.5mm ²		仕様	定格電流：10A 定格電圧：250V 適用電線範囲：0.14-2.5mm ²	
フード / ハウジング	H3Aシリーズ：50ページを参照		フード / ハウジング	H3Aシリーズ：50ページを参照		フード / ハウジング	H10Aシリーズ：51ページを参照	

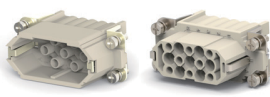
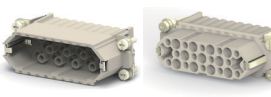
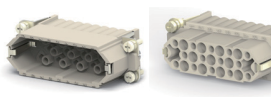
15+ \oplus			25+ \oplus			25+ \oplus		
スタンピング端子（スタンピングコンタクトは別途ご注文ください）			圧着端子（圧着コンタクトは別途ご注文ください）			スタンピング端子（スタンピングコンタクトは別途ご注文ください）		
								
	タイプ	PN		タイプ	PN		タイプ	PN
オス (M)	HD-015-M	T2020152101-000	オス (M)	HD-025-M	T2020252101-000	オス (M)	HD-025-M	T2020252101-000
メス (F)	HD-015-FJ	T2020153201-000	メス (F)	HD-025-F	T2020252201-000	メス (F)	HD-025-FJ	T2020253201-000
仕様	定格電流：10A 定格電圧：250V 適用電線範囲：0.14-2.5mm ²		仕様	定格電流：10A 定格電圧：250V 適用電線範囲：0.14-2.5mm ²		仕様	定格電流：10A 定格電圧：250V 適用電線範囲：0.14-2.5mm ²	
フード / ハウジング	H10Aシリーズ：51ページを参照		フード / ハウジング	H16Aシリーズ：51ページを参照		フード / ハウジング	H16Aシリーズ：51ページを参照	

40+ \oplus			40+ \oplus			50+ \oplus		
圧着端子（圧着コンタクトは別途ご注文ください）			スタンピング端子（スタンピングコンタクトは別途ご注文ください）			圧着端子（圧着コンタクトは別途ご注文ください）		
								
	タイプ	PN		タイプ	PN		タイプ	PN
オス (M)	HD-040-M	T2020402101-000	オス (M)	HD-040-M	T2020402101-000	オス (M)	HD-025-M HD-025-M 25-50	T2020252101-000 T2020502101-000
メス (F)	HD-040-F	T2020402201-000	メス (F)	HD-040-FJ	T2020403201-000	メス (F)	HD-025-F HD-025-F 25-50	T2020252201-000 T2020502201-000
仕様	定格電流：10A 定格電圧：250V 適用電線範囲：0.14-2.5mm ²		仕様	定格電流：10A 定格電圧：250V 適用電線範囲：0.14-2.5mm ²		仕様	定格電流：10A 定格電圧：250V 適用電線範囲：0.14-2.5mm ²	
フード / ハウジング	H16Bシリーズ：57-58ページを参照		フード / ハウジング	H16Bシリーズ：57-58ページを参照		フード / ハウジング	H32Aシリーズ：52ページを参照	

TE Connectivityヘビーデューティコネクタ

インサート

HDシリーズ

HDシリーズインサート適合フード / ハウジング：HBシリーズ (53 - 64、66 - 69ページ参照)

64+ \pm			64+ \pm		
圧着端子 (圧着コンタクトは別途ご注文ください)			スタンピング端子 (スタンピングコンタクトは別途ご注文ください)		
					
	タイプ	PN		タイプ	PN
オス (M)	HD-064-M	T2020642101-000	オス (M)	HD-064-M	T2020642101-000
メス (F)	HD-064-F	T2020642201-000	メス (F)	HD-064-FJ	T2020643201-000
仕様	定格電流：10A 定格電圧：250V 適用電線範囲：0.14-2.5mm ²		仕様	定格電流：10A 定格電圧：250V 適用電線範囲：0.14-2.5 mm ²	
フード / ハウジング	H24Bシリーズ：59-60ページを参照		フード / ハウジング	H24Bシリーズ：59-60ページを参照	

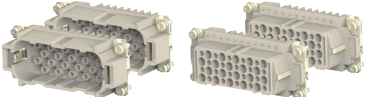
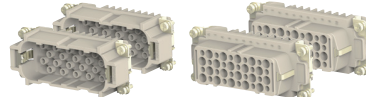
80+ \pm			80+ \pm		
圧着端子 (圧着コンタクトは別途ご注文ください)			スタンピング端子 (スタンピングコンタクトは別途ご注文ください)		
					
	タイプ	PN		タイプ	PN
オス (M)	HD-040-M HD-040-M 41-80	T2020402101-000 T2020802101-000	オス (M)	HD-040-M HD-040-M 41-80	T2020402101-000 T2020802101-000
メス (F)	HD-040-F HD-040-F 41-80	T2020402201-000 T2020802201-000	メス (F)	HD-040-FJ HD-040-FJ 41-80	T2020403201-000 T2020802201-100
仕様	定格電流：10A 定格電圧：250V 適用電線範囲：0.14-2.5mm ²		仕様	定格電流：10A 定格電圧：250V 適用電線範囲：0.14-2.5 mm ²	
フード / ハウジング	H32Bシリーズ：61ページを参照		フード / ハウジング	H32Bシリーズ：61ページを参照	

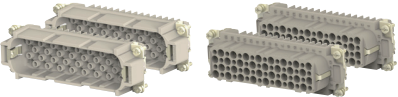
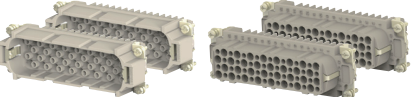
128+ \pm			128+ \pm		
圧着端子 (圧着コンタクトは別途ご注文ください)			スタンピング端子 (スタンピングコンタクトは別途ご注文ください)		
					
	タイプ	PN		タイプ	PN
オス (M)	HD-064-M HD-064-M 65-128	T2020642101-000 T2021282101-000	オス (M)	HD-064-M HD-064-M 65-128	T2020642101-000 T2021282201-000
メス (F)	HD-064-F HD-064-F 65-128	T2020642201-000 T2021282101-000	メス (F)	HD-064-FJ HD-064-FJ 65-128	T2020643201-000 T2021282201-100
仕様	定格電流：10A 定格電圧：250V 適用電線範囲：0.14-2.5mm ²		仕様	定格電流：10A 定格電圧：250V 適用電線範囲：0.14-2.5 mm ²	
フード / ハウジング	H48Bシリーズ：62ページを参照		フード / ハウジング	H48Bシリーズ：62ページを参照	

TE Connectivityヘビーデューティコネクタ

インサート

HDDシリーズ

HDDシリーズインサート適合フード / ハウジング：HBシリーズ（53 - 64、66 - 69ページ参照）

16+ \oplus			24+ \oplus			24+ \oplus		
圧着端子（圧着コンタクトは別途ご注文ください）			圧着端子（圧着コンタクトは別途ご注文ください）			スタンピング端子（スタンピングコンタクトは別途ご注文ください）		
								
	タイプ	PN		タイプ	PN		タイプ	PN
オス (M)	HDD-016-M	T2030162101-000	オス (M)	HDD-024-M	T2030242101-000	オス (M)	HDD-024-M	T2030242101-000
メス (F)	HDD-016-F	T2030162201-000	メス (F)	HDD-024-F	T2030242201-000	メス (F)	HDD-024-FJ	T2030243201-000
仕様	定格電流：10A 定格電圧：250V 適用電線範囲：0.14-2.5 mm ²		仕様	定格電流：10A 定格電圧：250V 適用電線範囲：0.14-2.5 mm ²		仕様	定格電流：10A 定格電圧：250V 適用電線範囲：0.14-2.5 mm ²	
フード / ハウジング	H6Bシリーズ：53ページを参照		フード / ハウジング	H6Bシリーズ：53ページを参照		フード / ハウジング	H6Bシリーズ：53ページを参照	

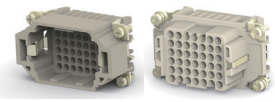
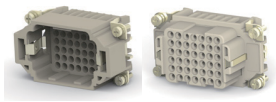
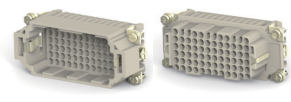
42+ \oplus			42+ \oplus			72+ \oplus		
圧着端子（圧着コンタクトは別途ご注文ください）			スタンピング端子（スタンピングコンタクトは別途ご注文ください）			圧着端子（圧着コンタクトは別途ご注文ください）		
								
	タイプ	PN		タイプ	PN		タイプ	PN
オス (M)	HDD-042-M	T2030422101-000	オス (M)	HDD-042-M	T2030422101-000	オス (M)	HDD-072-M	T2030722101-000
メス (F)	HDD-042-F	T2030422201-000	メス (F)	HDD-042-FJ	T2030423201-000	メス (F)	HDD-072-F	T2030722201-000
仕様	定格電流：10A 定格電圧：250V 適用電線範囲：0.14-2.5 mm ²		仕様	定格電流：10A 定格電圧：250V 適用電線範囲：0.14-2.5 mm ²		仕様	定格電流：10A 定格電圧：250V 適用電線範囲：0.14-2.5 mm ²	
フード / ハウジング	H10Bシリーズ：55-56ページを参照		フード / ハウジング	H10Bシリーズ：55-56ページを参照		フード / ハウジング	H16Bシリーズ：57-58ページを参照	

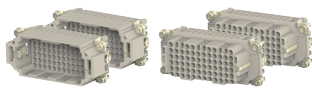
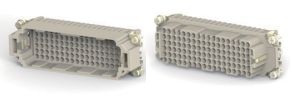
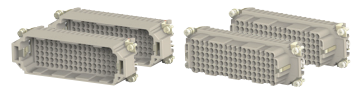
144+ \oplus			108+ \oplus			216+ \oplus		
圧着端子（圧着コンタクトは別途ご注文ください）			圧着端子（圧着コンタクトは別途ご注文ください）			圧着端子（圧着コンタクトは別途ご注文ください）		
								
	タイプ	PN		タイプ	PN		タイプ	PN
オス (M)	HDD-072-M HDD-072-M 73-144	T2030722101-000 T2031442101-000	オス (M)	HDD-108-M	T2031082101-000	オス (M)	HDD-108-M HDD-108-M 109-216	T2031082101-000 T2032162101-000
メス (F)	HDD-072-F HDD-072-F 73-144	T2030722201-000 T2031442201-000	メス (F)	HDD-108-F	T2031082201-000	メス (F)	HDD-108-F HDD-108-F 109-216	T2031082201-000 T2032162201-000
仕様	定格電流：10A 定格電圧：250V 適用電線範囲：0.14-2.5 mm ²		仕様	定格電流：10A 定格電圧：250V 適用電線範囲：0.14-2.5 mm ²		仕様	定格電流：10A 定格電圧：250V 適用電線範囲：0.14-2.5 mm ²	
フード / ハウジング	H32Bシリーズ：61ページを参照		フード / ハウジング	H24Bシリーズ：59-60ページを参照		フード / ハウジング	H48Bシリーズ：62ページを参照	

TE Connectivityヘビーデューティコネクタ

インサート

HQシリーズ/HSBシリーズ

HQ および HSBシリーズインサート適合フード / ハウジング：HAシリーズ（50 - 52ページ参照）

2+ 			2+ 			3+ 			3+ 			5+ 			7+ 		
圧着端子（圧着コンタクトは別途ご注文ください）			圧着端子（圧着コンタクトは別途ご注文ください）			圧着端子（圧着コンタクトは別途ご注文ください）			圧着端子（圧着コンタクトは別途ご注文ください）			圧着端子（圧着コンタクトは別途ご注文ください）			圧着端子（圧着コンタクトは別途ご注文ください）		
																	
タイプ	PN		タイプ	PN		タイプ	PN		タイプ	PN		タイプ	PN		タイプ	PN	
オス (M)	HQ-002-M	T2080022101-000	オス (M)	HQ-002-PM	T2080023101-000	オス (M)	HQ-003-M	T2080032101-007	オス (M)	HQ-003-PM	T2080033101-007	オス (M)	HQ-005-M	T2080052101-000	オス (M)	HQ-007-M	T2080072101-000
メス (F)	HQ-002-F	T2080022201-000	メス (F)	HQ-002-PF	T2080023201-000	メス (F)	HQ-003-F	T2080032201-007	メス (F)	HQ-003-PF	T2080033201-007	メス (F)	HQ-005-F	T2080052201-000	メス (F)	HQ-007-F	T2080072201-000
仕様	定格電流：40A 定格電圧：400V 適用電線範囲：1-10mm ²		仕様	定格電流：40A 定格電圧：830V 適用電線範囲：1-10mm ²		仕様	定格電流：40A 定格電圧：400V 適用電線範囲：1.5-10mm ²		仕様	定格電流：40A 定格電圧：830V 適用電線範囲：1.5-10mm ²		仕様	定格電流：16A 定格電圧：400V 適用電線範囲：0.14-4.0mm ²		仕様	定格電流：10A 定格電圧：400V 適用電線範囲：0.14-2.5mm ²	
フード / ハウジング	H3Aシリーズ：50ページを参照		フード / ハウジング	H3Aシリーズ：50ページを参照		フード / ハウジング	H3Aシリーズ：50ページを参照		フード / ハウジング	H3Aシリーズ：50ページを参照		フード / ハウジング	H3Aシリーズ：50ページを参照		フード / ハウジング	H3Aシリーズ：50ページを参照	

8+ 			12+ 			17+ 			21+ 			4/2+ 		
圧着端子（圧着コンタクトは別途ご注文ください）			圧着端子（圧着コンタクトは別途ご注文ください）			圧着端子（圧着コンタクトは別途ご注文ください）			圧着端子（圧着コンタクトは別途ご注文ください）			圧着端子（圧着コンタクトは別途ご注文ください）		
														
タイプ	PN		タイプ	PN		タイプ	PN		タイプ	PN		タイプ	PN	
オス (M)	HQ-008-M	T2019092101-000	オス (M)	HQ-012-M	T2080122101-000	オス (M)	HQ-017-M	T2080172101-000	オス (M)	HQ-021-M	T2080212101-007	オス (M)	HQ-4/2-M	T2080062101-100
メス (F)	HQ-008-F	T2019092201-000	メス (F)	HQ-012-F	T2080122201-000	メス (F)	HQ-017-F	T2080172201-000	メス (F)	HQ-021-F	T2080212201-007	メス (F)	HQ-4/2-F	T2080062201-100
仕様	定格電流：16A 定格電圧：500V 適用電線範囲：0.14-4.0mm ²		仕様	定格電流：10A 定格電圧：400V 適用電線範囲：0.14-2.5mm ²		仕様	定格電流：10A 定格電圧：250V 適用電線範囲：0.14-2.5mm ²		仕様	定格電流：6.5A 定格電圧：50V AC/ 120V DC 適用電線範囲：0.08-0.52mm ²		仕様	定格電流：10A/40A 定格電圧：250V/400V 適用電線範囲：0.14-2.5mm ² /1.0-6mm ²	
フード / ハウジング	H8Aシリーズ：51ページを参照		フード / ハウジング	H3Aシリーズ：50ページを参照		フード / ハウジング	H8Aシリーズ：51ページを参照		フード / ハウジング	H3Aシリーズ：50ページを参照		フード / ハウジング	H8Aシリーズ：51ページを参照	

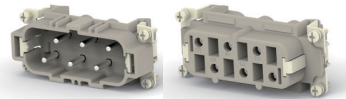
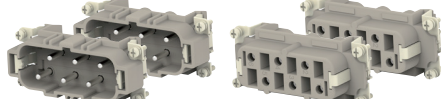
6+ 			12+ 		
ネジ端子			ネジ端子		
					
タイプ	PN		タイプ	PN	
オス (M)	HSB-006-M	T2060062101-000	オス (M)	HSB-006-M HSB-006-M 7-12	T2060062101-000 T2060122101-000
メス (F)	HSB-006-F	T2060062201-000	メス (F)	HSB-006-F HSB-006-F 7-12	T2060062201-000 T2060122201-000
仕様	定格電流：35A 定格電圧：690V 適用電線範囲：1.5-6.0mm ²		仕様	定格電流：35A 定格電圧：690V 適用電線範囲：1.5-6.0mm ²	
フード / ハウジング	H16Bシリーズ：51ページを参照		フード / ハウジング	H32Bシリーズ：52ページを参照	

TE Connectivityヘビーデューティコネクタ

インサート

HEAVシリーズ

HEAVシリーズインサート適合フード / ハウジング：HBシリーズ（53 - 64、66 - 69ページ参照）

6+ \oplus			10+ \oplus		
スプリング端子			スプリング端子		
					
	タイプ	PN		タイプ	PN
オス (M)	HEAV-006-MS	T2100063101-000	オス (M)	HEAV-010-MS	T2100103101-000
メス (F)	HEAV-006-FS	T2100063201-000	メス (F)	HEAV-010-FS	T2100103201-000
仕様	定格電流：16A 定格電圧：500V 適用電線範囲：0.2-2.5 mm ²		仕様	定格電流：16A 定格電圧：500V 適用電線範囲：0.2-2.5 mm ²	
フード / ハウジング	H6Bシリーズについては、53ページを参照		フード / ハウジング	H10Bシリーズについては、55-56ページを参照	

16+ \oplus			24+ \oplus		
スプリング端子			スプリング端子		
					
	タイプ	PN		タイプ	PN
オス (M)	HEAV-016-MS	T2100163101-000	オス (M)	HEAV-024-MS	T2100243101-000
メス (F)	HEAV-016-FS	T2100163201-000	メス (F)	HEAV-024-FS	T2100243201-000
仕様	定格電流：16A 定格電圧：500V 適用電線範囲：0.2-2.5 mm ²		仕様	定格電流：16A 定格電圧：500V 適用電線範囲：0.2-2.5 mm ²	
フード / ハウジング	H16Bシリーズについては、57-58ページを参照		フード / ハウジング	H24Bシリーズについては、59-60ページを参照	

TE Connectivityヘビーデューティコネクタ

インサート

HK/HWKシリーズ

HK / HWKシリーズインサート適合フード / ハウジング：HBシリーズ（53 - 64、66 - 69ページ参照）

HK4/0+			HK4/2+			HK4/8+		
ネジ端子			ネジ端子			ネジ端子		
								
	タイプ	PN		タイプ	PN		タイプ	PN
オス (M)	HK4/0-004-M	T2100042101-000	オス (M)	HK4/2-006-M	T2100062101-000	オス (M)	HK4/8-012-M	T2100122101-000
メス (F)	HK4/0-004-F	T2100042201-000	メス (F)	HK4/2-006-F	T2100062201-000	メス (F)	HK4/8-012-F	T2100122201-000
仕様	定格電流：80A, 16A 定格電圧：690V、400V 適用電線範囲：1.5-16.0mm ²		仕様	定格電流：80A, 16A 定格電圧：690V、400V 適用電線範囲：1.5-16.0 mm ² 、0.5-2.5mm ²		仕様	定格電流：80A, 16A 定格電圧：400V、400V 適用電線範囲：1.5-16 mm ² 、0.5-2.5mm ²	
フード / ハウジング	H16Bシリーズ：57-58 ページを参照		フード / ハウジング	H16Bシリーズ：57-58 ページを参照		フード / ハウジング	H24Bシリーズ：59-60 ページを参照	

HK8/24+			HK12/2+			HK6/36+		
圧着端子（圧着コンタクトは別途ご注文ください）			圧着端子（圧着コンタクトは別途ご注文ください）			圧着端子（圧着コンタクトは別途ご注文ください）		
								
	タイプ	PN		タイプ	PN		タイプ	PN
オス (M)	HK8/24-032-M	T2100322101-000	オス (M)	HK12/2-014-M	T2120142101-000	オス (M)	HK6/36-042-M	T2120422101-000
メス (F)	HK8/24-032-F	T2100322201-000	メス (F)	HK12/2-014-F	T2120142201-000	メス (F)	HK6/36-042-F	T2120422201-000
仕様	定格電流：16A, 10A 定格電圧：400V、250V 適用電線範囲：0.14-4mm ² 、0.14-2.5mm ²		仕様	定格電流：40A, 10A 定格電圧：690V、250V 適用電線範囲：1-6mm ² 、0.14-2.5mm ²		仕様	定格電流：40A, 10A 定格電圧：690V、160V 適用電線範囲：1-6mm ² 、0.14-2.5mm ²	
フード / ハウジング	H10Bシリーズ：55-56 ページを参照		フード / ハウジング	H16Bシリーズ：57-58 ページを参照		フード / ハウジング	H16Bシリーズ：57-58 ページを参照	

HWK3/6/6+			HK-HDW3/1/1-23/16/47		
ネジ端子			圧着端子（圧着コンタクトは別途ご注文ください）		
					
	タイプ	PN		タイプ	PN
オス (M)	HWK3/3/6-012-M	T2093362101-000	オス (M)	HK-HDW3/1/1-23/16/47-M	T2120865101-000
メス (F)	HWK3/3/6-012-F	T2093362201-000	メス (F)	HK-HDW3/1/1-23/16/47-F	T2120865201-000
仕様	定格電流：100A、40A、16A 定格電圧：690V、400V、250V 適用電線範囲：16-35 mm ² 、2.5-6mm ² 、0.5-2.5 mm ²		仕様	定格電流：11A、3.7A、2.2A 定格電圧：400V、300V、32V 適用電線範囲：0.08-2.2mm ² 、0.05-0.87mm ² 、0.05-0.37mm ²	
フード / ハウジング	H24Bシリーズ：59-60ページを参照		フード / ハウジング	H10B（ショートリブ/ワンリブ）* 製品型番は下表参照	

製品型番	タイプ
T1410100000-001	H10B-AG-SL,ONE RIB
T1220102025-000	H10B-TG-M20/M25 SHORT RIB
T1230100132-002	H10B-TSH-M32,SHORT RIB
T1240100132-002	H10B-TGH-M32,SHORT RIB
T1750101132-002	H10B-TBFHS-PG/M,SHORT RIB

TE Connectivityヘビーデューティコネクタ

インサート

特殊インサート

タイプ	PN	製品写真	結線方式	技術データ
HCC-010-M	T2100102101-000		ネジ端子	10極単列コネクタ 定格電流：30A 定格電圧：500V めっき仕様：銀めっき 難燃グレード：UL94 V-0
HCC-010-F	T2100102201-000			

HMNモジュラーコネクタ概要

モジュラーユニットは、特殊工具を使うことなく組立/分解が可能です。

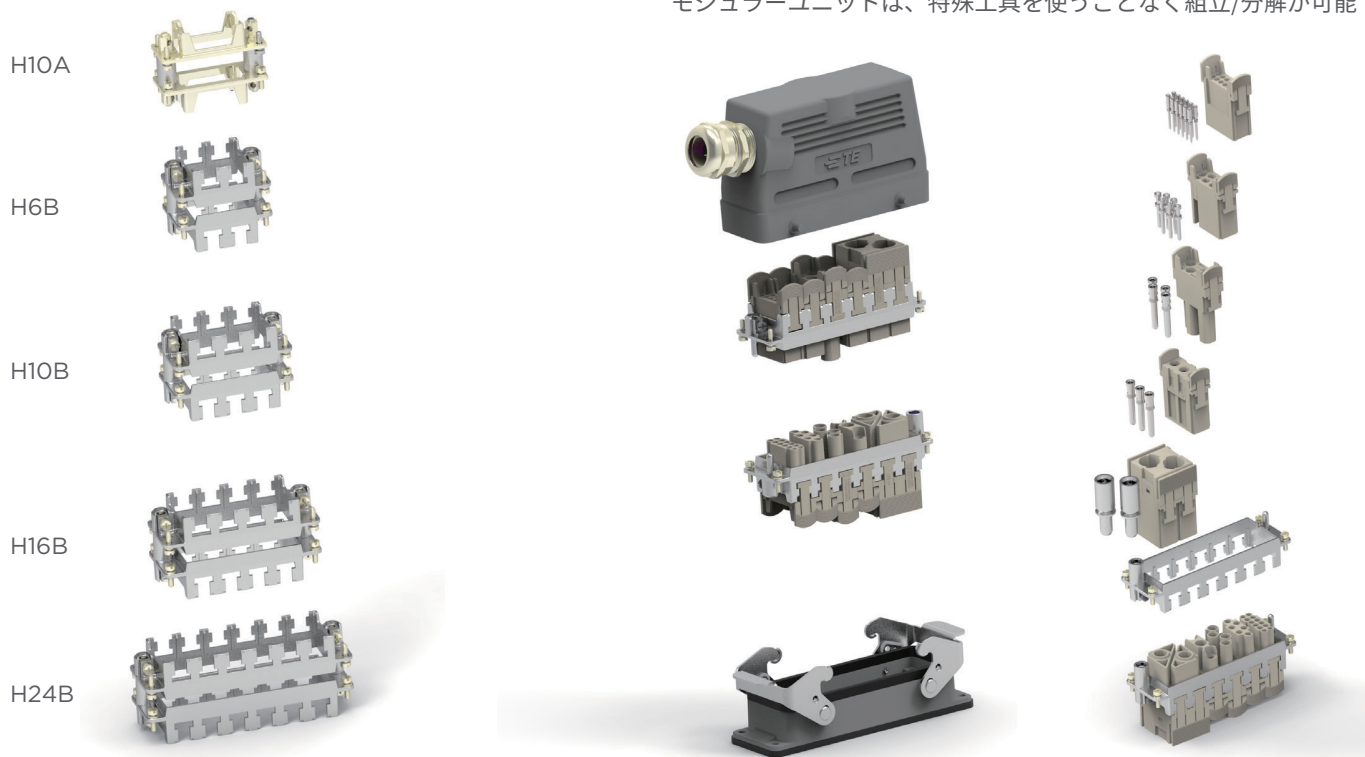

インサート

HMNモジュール固定フレーム

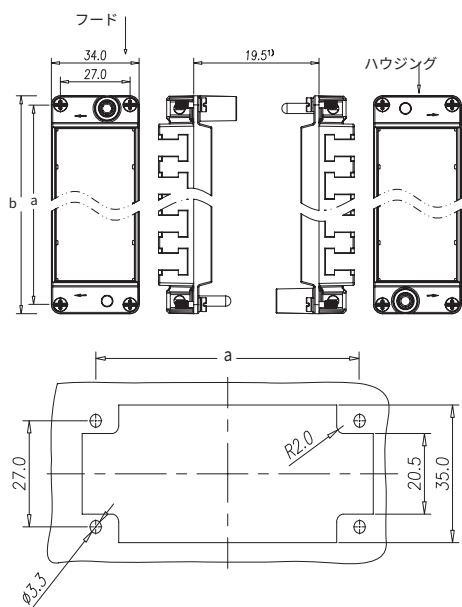

コンタクトとの絶縁距離：最大21mm
 エアークontakt場合：最大20.5mm
 各フレームは、上部ブラケットと下部ブラケットで構成されています。

フード/ハウジングタイプ	モジュール数	a	b	タイプ	製品型番
H24B	6	104	111	H24BN-T6-M	T2070244101-000
				H24BN-T6-F	T2070244201-000
H16B	4	77.5	84.5	H16BN-T4-M	T2070164101-000
				H16BN-T4-F	T2070164201-000
H10B	3	57	64.1	H10BN-T3-M	T2070104101-000
				H10BN-T3-F	T2070104201-000
H6B	2	44	51	H6BN-T2-M	T2070064101-000
				H6BN-T2-F	T2070064201-000
H10A	1	49.5	56.5	H10A-T1-M	T2079104101-000
				H10A-T1-F	T2079104201-000

TE Connectivityヘビーデューティコネクタ

モジュラーインサート

HMNシリーズ

HMNシリーズインサート適合フード / ハウジング : HAシリーズ (46 - 48、58、60ページ参照)

1極			2極			2極		
圧着端子 (圧着コンタクトは別途ご注文ください)			圧着端子 (圧着コンタクトは別途ご注文ください)			圧着端子 (圧着コンタクトは別途ご注文ください)		
								
	タイプ	PN		タイプ	PN		タイプ	PN
	HMN-001-MC	T2111013101-000	オス (M)	HMN-D2-MC	T2111028101-000	オス (M)	HMN-002-MC	T2111020101-000
	HMN-001-FC	T2111013201-000	メス (F)	HMN-D2-FC	T2111028201-000	メス (F)	HMN-002-FC	T2111020201-000
仕様	定格電流 : 200A 定格電圧 : 1000V 適用電線範囲 : 25-70 mm ²		仕様	定格電流 : 100A 定格電圧 : 1000V 適用電線範囲 : 10-35 mm ²		仕様	定格電流 : 70A 定格電圧 : 1000V 適用電線範囲 : 10-25 mm ²	

3極			4極			5極		
圧着端子 (圧着コンタクトは別途ご注文ください)			圧着端子 (圧着コンタクトは別途ご注文ください)			スプリング端子		
								
	タイプ	PN		タイプ	PN		タイプ	PN
オス (M)	HMN-003-M	T2111032101-000	オス (M)	HMN-004-M	T2111042101-000	オス (M)	HMN-005-MS	T21110052101-000
メス (F)	HMN-003-F	T2111032201-000	メス (F)	HMN-004-F	T2111042201-000	メス (F)	HMN-005-FS	T21110052201-000
仕様	定格電流 : 40A 定格電圧 : 690V 適用電線範囲 : 1-6mm ²		仕様	定格電流 : 40A 定格電圧 : 830V 適用電線範囲 : 1-10mm ²		仕様	定格電流 : 16A 定格電圧 : 400V 適用電線範囲 : 0.5-2.5mm ²	

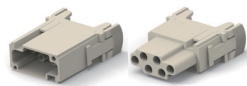
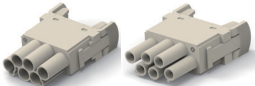
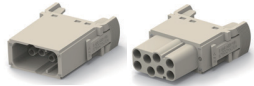
6極			6極			8極		
圧着端子 (圧着コンタクトは別途ご注文ください)			圧着端子 (圧着コンタクトは別途ご注文ください)			圧着端子 (圧着コンタクトは別途ご注文ください)		
								
	タイプ	PN		タイプ	PN		タイプ	PN
オス (M)	HMN-006-M	T2111062101-000	オス (M)	HMN-006-PM	T2111063101-000	オス (M)	HMN-008-MC	T2111082101-000
メス (F)	HMN-006-F	T2111062201-000	メス (F)	HMN-006-PF	T2111063201-000	メス (F)	HMN-008-FC	T2111082201-000
仕様	定格電流 : 16A 定格電圧 : 500V 適用電線範囲 : 0.14-4.0 mm ²		仕様	定格電流 : 16A 定格電圧 : 830V 適用電線範囲 : 0.14-4.0 mm ²		仕様	定格電流 : 16A 定格電圧 : 400V 適用電線範囲 : 0.14-4.0 mm ²	

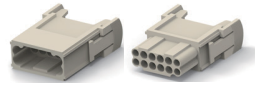
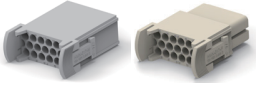
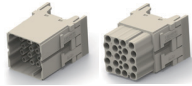
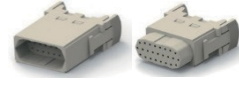
12極			17極			20極			20極		
圧着端子 (圧着コンタクトは別途ご注文ください)			圧着端子 (圧着コンタクトは別途ご注文ください)			圧着端子 (圧着コンタクトは別途ご注文ください)			圧着端子 (圧着コンタクトは別途ご注文ください)		
											
	タイプ	PN		タイプ	PN		タイプ	PN		タイプ	PN
オス (M)	HMN-012-M	T2111122101-000	オス (M)	HMN-017-M	T2111172101-000	オス (M)	HMN-020-M	T2111202101-000	オス (M)	HMN-025-M	T2111252101-000
メス (F)	HMN-012-F	T2111122201-000	メス (F)	HMN-017-F	T2111172201-000	メス (F)	HMN-020-F	T2111202201-000	メス (F)	HMN-025-F	T2111252201-000
仕様	定格電流 : 10A 定格電圧 : 250V 適用電線範囲 : 0.14-2.5 mm ²		仕様	定格電流 : 10A 定格電圧 : 160V 適用電線範囲 : 0.14-2.5 mm ²		仕様	定格電流 : 16A 定格電圧 : 500V 適用電線範囲 : 0.14-4.0 mm ²		仕様	定格電流 : 5A 定格電圧 : 50V 適用電線範囲 : 0.08-0.52 mm ²	

TE Connectivityヘビーデューティコネクタ

モジュラインサート

HMNシリーズ

HMNシリーズインサート適合フード / ハウジング : HAシリーズ (46 - 48、58、60ページ参照)

D-Sub			RJ45			RJ45 Cat 6a			ダミーモジュールインサート		
圧着端子 (圧着コンタクトは別途ご注文ください)			RJ45 プラグコネクタ (RJ45プラグコネクタは別途ご注文ください)			RJ45 プラグコネクタ (RJ45プラグコネクタは別途ご注文ください)					
											
	タイプ	PN		タイプ	PN		タイプ	PN		タイプ	PN
オス (M)	HMN-009-M	T2111092101-000	オス (M)	HMN-RJ45-MC	T2113000101-100	オス (M)	HMN-RJ45-M	T2113000101-200		HMN-DM	T3110009902-000
メス (F)	HMN-009-F	T2111092201-000	メス (F)	HMN-RJ45-F	T2113000201-000	メス (F)	HMN-RJ45-F CAT6A	T2113000201-200			
仕様	定格電流 : 5A 定格電圧 : 50V 適用電線範囲 : 0.08-0.52mm ²		仕様	定格電流 : 1A 定格電圧 : 50V		仕様	定格電流 : 1A 定格電圧 : 50V Cat 6/ 10Gbit				
電力3極 + 信号4極			HMN-D3-2/6			HMN-HD1-32 EMCシールド			HMN GND モジュール		
圧着端子 (圧着コンタクトは別途ご注文ください)			圧着端子 (圧着コンタクト) は別途ご注文ください			圧着端子 (圧着コンタクトは別途ご注文ください)					
											
	タイプ	PN		タイプ	PN		タイプ	PN		タイプ	PN
オス (M)	HMN-3/4-M	T2111342101-000	オス (M)	HMN-D3-2/6-M	T2115032101-000	オス (M)	HMN-HD1-32-M (8.45) HMN-HD1-32-M (12.2)	T2111322101-000 T2111322101-001	オス (M)	HMN-001-MP	T211101P101-000
メス (F)	HMN-3/4-F	T2111342201-000	メス (F)	HMN-D3-2/6-F	T2115032201-000	メス (F)	HMN-HD1-32-F (8.45) HMN-HD1-32-F (12.2)	T2111322201-000 T2111322201-001	メス (F)	HMN-001-FP	T211101P201-000
仕様	定格電流 : 40A/10A 定格電圧 : 830V 適用電線範囲 : 電力1-6mm ² 信号0.14-2.5mm ²		仕様	定格電流 : 1.2A 定格電圧 : 30V 適用電線範囲 : 2極タイプ : 0.14-1.0mm ² 6極タイプ : 0.08-0.34mm ²		仕様	定格電流 : 2.2A 定格電圧 : 32V 適用電線範囲 : AWG28-22 0.08-0.37Smm AWG30-28 0.05-0.10Smm		仕様	適用電線範囲 : 1.5mm ² ~16.0mm ² (AWG16-AWG6)	
2/3極			Pneu-c ø1.6		Pneu-c ø3.0		Pneu-c ø4.0		Pneu-c ø6.0		
圧着端子 (圧着コンタクトは別途ご注文ください)											
											
	タイプ	PN	タイプ	PN	タイプ	PN	タイプ	PN	タイプ	PN	
オス (M)	HMN-PA2	T2111022301-000	Pneu-c ø1.6	T2090002101-001	Pneu-c ø3.0	T2090002101-002	Pneu-c ø4.0	T2090002101-003	Pneu-c ø6.0	T2090002101-004	
メス (F)	HMN-PA3	T2111032301-000	Pneu-c ø1.6	T2090002201-001	Pneu-c ø3.0	T2090002201-002	Pneu-c ø4.0	T2090002201-003	Pneu-c ø6.0	T2090002201-004	
Quintax 1 2極			Quintax 4 2極			Quintax 8 2極					
圧着端子 (圧着コンタクトは別途ご注文ください)			圧着端子 (圧着コンタクトは別途ご注文ください)			圧着端子 (圧着コンタクトは別途ご注文ください)					
											
	タイプ	PN		タイプ	PN		タイプ	PN			
オス (M)	HMN-Q1-M	T2111027101-000	オス (M)	HMN-Q2-M	T2111027101-001	オス (M)	HMN-Q3-M	T2111027101-002			
メス (F)	HMN-Q1-F	T2111027201-000	メス (F)	HMN-Q2-F	T2111027201-001	メス (F)	HMN-Q3-F	T2111027201-002			
仕様	定格電流 : 16A 定格電圧 : 50V 適用電線範囲 : 0.14-4mm ²		仕様	定格電流 : 10A 定格電圧 : 50V 適用電線範囲 : 0.14-4.0mm ²		仕様	定格電流 : 5A 定格電圧 : 50V 適用電線範囲 : 0.08-0.52mm ²				
Quintax 1 用 コンタクト			Quintax 4 用 コンタクト			Quintax 8 用 コンタクト					
圧着端子 (圧着コンタクトは別途ご注文ください)			圧着端子 (圧着コンタクトは別途ご注文ください)			圧着端子 (圧着コンタクトは別途ご注文ください)					
											
	タイプ	PN		タイプ	PN		タイプ	PN			
オス (M)	QUINTAX 1-POLE-M	T258001154-000	オス (M)	QUINTAX 4-POLES-M	T2580031154-000	オス (M)	QUINTAX 8-POLES-M	T2580081154-000			
メス (F)	QUINTAX 1-POLE-F	T2580012154-000	メス (F)	QUINTAX 4-POLES-F	T2580032154-000	メス (F)	QUINTAX 8-POLES-F	T2580082154-000			
仕様	定格電流 : 16A 定格電圧 : 50V 適用電線範囲 : 0.14-4.0mm ²		仕様	定格電流 : 10A 定格電圧 : 50V 適用電線範囲 : 0.14-2.5mm ²		仕様	定格電流 : 5A 定格電圧 : 50V 適用電線範囲 : 0.08-0.52mm ²				

TE Connectivityヘビーデューティコネクタ

モジュラーインサート - HDC ダイナミック

製品概要

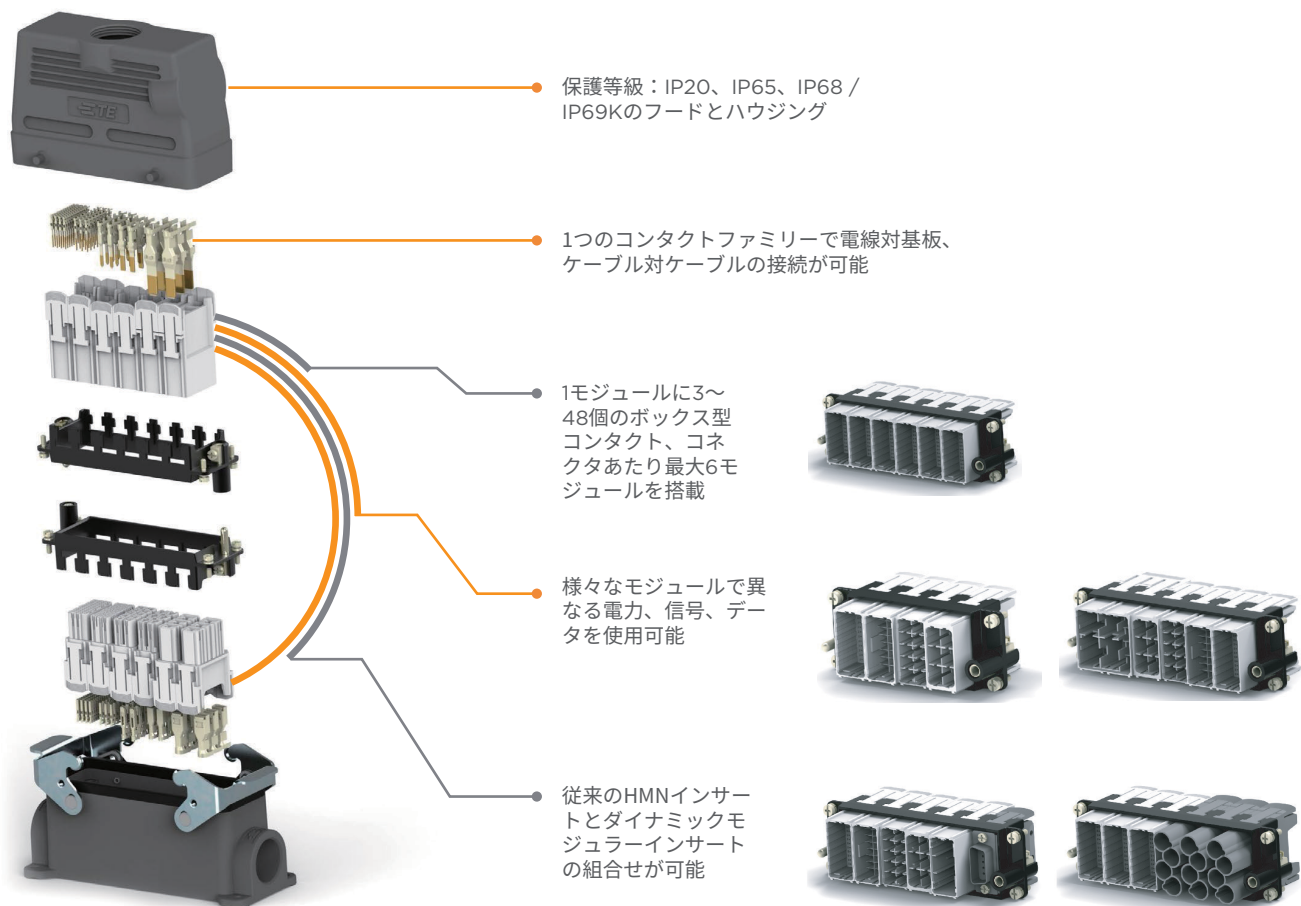

特長

- 過酷な産業環境に対応した設計
- 自動化による運用効率の向上
- 高信頼性・高密度コンタクト、最大288ポジション
- 既存のHDC製品との統合を可能にする豊富なポートフォリオ
- 柔軟性の向上と小型化による省スペース化

TE Connectivityヘビーデューティコネクタ

モジュラインサート - HDC ダイナミック

製品仕様

	電氣的仕様		機械的仕様	材質	技術文書番号		環境的仕様		認証規格
	定格電圧 (IEC)	定格電圧 (IEC)	ハウジングのロック強度	樹脂材料	製品規格	取付適用規格	温度寿命試験条件	熱衝撃試験条件	
HMN-HD1-48	2.2A 最大	32V	100 N (最小)	PBT GF	108-140152	114-78022	125 °C 168時間	-40°C/1時間 125°C/1時間 100サイクル	UL1977
HMN-HD1-24	3.7A 最大	300V	100 N (最小)	PBT GF	108-140157	114-78025	125 °C 168時間	-40°C/1時間 125°C/1時間 100サイクル	UL1977
HMN-HD3-10	11A 最大	400V	100 N (最小)	PBT GF	108-140158	114-78026	125 °C 168時間	-40°C/1時間 125°C/1時間 100サイクル	UL1977
HMN-HD4-6	16A 最大	500V	100 N (最小)	PBT GF	108-140159	114-78027	125°C 168時間	-40°C/1時間 125°C/1時間 100サイクル	UL1977
HMN-HD5-3	40A 最大	300V	100 N (最小)	PBT GF	108-140160	114-78028	125°C 168時間	-40°C/1時間 125°C/1時間 100サイクル	UL1977

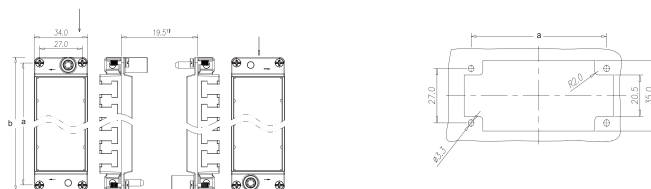

HMNフレーム

フード/ハウジングタイプ	搭載モジュール数	A	B	製品名	製品型番
H24B	6	104	111	H24BN-T6-M-HD	T2070244101-002
				H24BN-T6-F-HD	T2070244201-002
H16B	4	77.5	84.5	H16BN-T4-M-HD	T2070164101-002
				H16BN-T4-F-HD	T2070164201-002
H10B	3	57	64.1	H10BN-T3-M-HD	T2070104101-002
				H10BN-T3-F-HD	T2070104201-002
H6B	2	44	51	H6BN-T2-M-HD	T2070064101-002
				H6BN-T2-F-HD	T2070064201-002
H10A	1	49.5	56.5	H10A-T1-M-HD	T2079104101-002
				H10A-T1-F-HD	T2079104201-002

注：

* コンタクトとの絶縁距離：最大21mm

* 各フレームは、上部ブラケットと下部ブラケットで構成されています

TE Connectivityヘビーデューティコネクタ

モジュラーインサート - HDCダイナミック

HMN-HD1モジュール

タイプ	製品写真	製品	サイズ	めっき	P/N	適用圧着工具製品型番	
						アプリケーション	ハンドツール
モジュール		HMN-HD1-48-M	-	-	2312729-2	-	-
		HMN-HD1-48-F	-	-	2312730-2	-	-
		HMN-HD1-24-M	-	-	2316315-2	-	-
		HMN-HD1-24-F	-	-	2316316-2	-	-
モジュール		HMN-HD1-32-M (8.45) HMN-HD1-32-M (12.2)	-	-	T2111322101-000 T2111322101-001	-	-
		HMN-HD1-32-F (8.45) HMN-HD1-32-F (12.2)	-	-	T2111322201-000 T2111322201-001	-	-
コンタクト		HD1タブ コンタクトス トリップ	S	AU 0.38	2316663-1	2151110-1	-
			M		2316663-2	2151082-1	-
			L*		2316663-3	2151111-1	-
			2L*		2316663-4	2151083-1	-
		HD1タブ コンタクト L/P	S	AU 0.38	2316669-1	-	2119144-1 + 2305680-1** 2305684-1***
			M		2316669-2	-	2119141-1 + 2305680-1** 2305681-1***
			L*		2316669-3	-	2119143-1 + 2305680-1** 2305683-1***
			2L*		2316669-4	-	2119142-1 + 2305680-1** 2305682-1***
		HD1リセコン タクトストリ ップ	S	AU 0.38	2316671-1	2151110-1	-
			M		2316670-2	2151082-1	-
			L*		2316670-3	2151111-1	-
			2L*		2316670-4	2151083-1	-
		HD1リセコン タクト L/P	S	AU 0.38	2316671-1	-	2119144-1 + 2305680-1** 2305684-1***
			M		2316671-2	-	2119141-1 + 2305680-1** 2305681-1***
			L*		2316671-3	-	2119143-1 + 2305680-1** 2305683-1***
			2L*		2316671-4	-	2119142-1 + 2305680-1** 2305682-1***

H3Aサイズ HQ-D-032 インサート

タイプ	製品写真	製品名称	サイズ	めっき	P/N	
インサート		HQ-D-032-M	-	-	T2080322101-000	-
		HQ-D-032-F	-	-	T2080322201-000	-

注：* HMN-HD1-48、HMN-HD1-32、HQ-D-032モジュール、インサートには適用できません

** D-1000用の既存の手動圧着工具のフリップロケータをHD1用のフリップロケータ-2305680-1に交換することにより、HD1のコンタクトを圧着することができます

*** HD1コンタクト専用の手工具です。HD1のコンタクトを圧着することが可能です

TE Connectivityヘビーデューティコネクタ

モジュラーインサート - HDCダイナミック

HMN-HD3モジュール

タイプ	製品写真	製品名	サイズ	めっき	製品型番	適用圧着工具製品型番	
						アプリケーション	ハンドツール
モジュール		HMN-HD3-10-M			2312733-2	-	-
		HMN-HD3-10-F			2312734-2	-	-
コンタクト		HD3 タブコン タクトストリ ップ	S	AU 0.38	2316815-1	2836130-1	-
			M		2316815-2	2151080-1	-
			L		2316815-3	2151018-1	-
			2L		2316815-4	2151119-1	-
			3L		2316815-5	2151073-1	-
		HD3 タブコン タクトL/P	S	AU 0.38	2316817-1	-	91565-1
			M		2316817-2	-	91559-1
			L		2316817-3	-	91558-1
			2L		2316817-4	-	91560-1
			3L		2316817-5	-	91561-1
		D3000 FMLB Recコンタクト ストリップ	AU 0.38	S	2298107-1	2836130-1	-
				M	2298107-2	2151080-1	-
				L	2298107-3	2151018-1	-
				2L	2298107-4	2151119-1	-
3L				2298107-5	2151073-1	-	
D3000 FMLB Recコンタクト L/P		AU 0.38	S	2311162-1	-	91565-1	
			M	2311162-2	-	91559-1	
			L	2311162-3	-	91558-1	
			2L	2311162-4	-	91560-1	
			3L	2311162-5	-	91561-1	

HK-HDWハイブリッド ワンインサート

タイプ	製品写真	インサート 製品型番/製品名称	製品型番	タイプ	製品写真	適合シールドプレート 製品型番	適合フード/ハウジング
タブ インサート		HK-HDW3/1/1-2 3/16/47-M タブインサート	T2120865101-000	Mシールドブ レート HK3/1/1		T0920013670-000	トップ/サイドエント リーフード用
						T0920013670-001	ハウジング用
リセ インサート		T2120865201-000 HK-HDW3/1/1-23/1 6/47-F リセインサート	T2120865201-000	Fシールドブ レート HK3/1/1		T0920023670-000	ハウジング用
						T0920023670-001	フロントエントリー フード用
						T0920023670-002	トップ/サイドエント リーフード用

注：
 信号用コンタクト最大47極 HD1コンタクトはS,Mサイズ、小電源用コンタクト最大16極 HD1コンタクトはS,M,L,2Lサイズ、中電源用コンタクト最大23極 HD3コンタクトはS,M,L,2L,3Lをご使用ください。
 フード及びハウジングはショートリブタイプをご使用ください。P.6、31参照

TE Connectivityヘビーデューティコネクタ

モジュラーインサート - HDC ダイナミック

HMN-HD4モジュール

タイプ	製品写真	製品名	サイズ	めっき	製品型番	適用圧着工具製品型番	
						アプリケーション	ハンドツール
モジュール		HMN-HD4-6-M			2312735-2	-	-
		HMN-HD4-6-F			2312736-2	-	-
コンタクト		D4000シーケ ンシャルタブコ ンタクトストリ ップ	SS	AU 0.38	1-2287732-2	-	2255300-1
			S		1-2040016-2	2266289-X	-
			M		1-1747419-2	1762120-2	-
			L		1-1747416-2	1762119-2	-
		D4000シーケ ンシャルタブコ ンタクトL/P	SS	AU 0.38	1-2288019-1	-	2255300-1
			S		1-2040586-1	-	2047670-1
			M		1-1747501-2	-	1762130-1
			L		1-1747500-2	-	1762129-1
		D4000 Recコ ンタクトスト リップ	AU 0.38	SS	2287721-2	-	2255300-1
				S	2040015-2	2266289-X	-
				M	1747418-2	1762120-2	-
				L	1747415-2	1762119-2	-
		D4000 Recコ ンタクトL/P	AU 0.38	SS	2288020-1	-	2255300-1
				S	2040587-1	-	2047670-1
				M	1747499-2	-	1762130-1
				L	1747498-2	-	1762129-1

HMN-HD5、HDW-5/3モジュール

タイプ	製品写真	製品名	サイズ	めっき	製品型番	適用圧着工具製品型番	
						アプリケーション	ハンドツール
モジュール		HMN-HD5-3-M			2312737-2	-	-
		HMN-HD5-3-F			2312738-2	-	-
コンタクト		D5000ロングタブ コンタクトストリ ップ	S	AU 0.2	84696-1	234030-2	-
			M		84695-1	234029-2	-
			L		2316819-1	1366658-4	-
		D5000ロングタブ コンタクトL/P	S	AU 0.2	2013594-1	-	234170-1
			M		2013593-1	-	234171-1
			L		2316820-1	-	1366044-1
		D5000 Recコ ンタクトスト リップ	AU 0.2	S	179955-2	234030-2	-
				M	179956-2	234029-2	-
				L	1318696-2	1366658-4	-
		D5000 Recコ ンタクト L/P	AU 0.2	S	316040-2	-	234170-1
				M	316041-2	-	234171-1
				L	1318697-2	-	1366044-1

HCMシリーズ

製品群



インサート

極数	シリーズ	コンポーネント	製品型番	製品名	注記
1極	HCM250	フード	T1920160125-000	H16BPR-TGH-M25	ケーブルの直径に依存します
		ハウジング	T1930160000-000	H16BPR-AG	
		メスインサート	T2192503201-000	HCM250-FC	圧着端子
		オスインサート	T2192503101-000	HCM250-MC	圧着端子
		フレーム	T0924028544-000	H16BRP-2P-250-FRAME	
		メスコンタクト	T2192502035-000	HCM250-FC-35	DIN EN 46235に準拠した圧着領域
			T2192502050-000	HCM250-FC-50	DIN EN 46235に準拠した圧着領域
			T2192502070-000	HCM250-FC-70	DIN EN 46235に準拠した圧着領域
		オスコンタクト	T2192501035-000	HCM250-MC-35	DIN EN 46235に準拠した圧着領域
			T2192501050-000	HCM250-MC-50	DIN EN 46235に準拠した圧着領域
	T2192501070-000		HCM250-MC-70	DIN EN 46235に準拠した圧着領域	
	HCM350	フード	T1920160125-000	H16BPR-TGH-M25	ケーブルの直径に依存します
		ハウジング	T1930060000-000	H6BPR-AG	
		メスインサート	T2193503201-000	HCM350-FC	圧着端子
		オスインサート	T2193503101-000	HCM350-MC	圧着端子
		フレーム	T0924015115-000	H6BPR-1P-350-FRAME	
		メスコンタクト	T2193502035-000	HCM350-FC35	DIN EN 46235に準拠した圧着領域
			T2193502050-000	HCM350-FC-50	DIN EN 46235に準拠した圧着領域
			T2193502070-000	HCM350-FC-70	DIN EN 46235に準拠した圧着領域
			T2193502095-000	HCM350-FC-95	DIN EN 46235に準拠した圧着領域
T2193502120-000			HCM350-FC-120	DIN EN 46235に準拠した圧着領域	
オスコンタクト	T2193501035-000	HCM350-MC-35	DIN EN 46235に準拠した圧着領域		
	T2193501050-000	HCM350-MC-50	DIN EN 46235に準拠した圧着領域		
	T2193501070-000	HCM350-MC-70	DIN EN 46235に準拠した圧着領域		
	T2193501095-000	HCM350-MC-95	DIN EN 46235に準拠した圧着領域		
	T2193501120-000	HCM350-MC-120	DIN EN 46235に準拠した圧着領域		

TE Connectivityヘビーデューティコネクタ

HCMシリーズ

HCMシリーズ

製品群

極数	シリーズ	コンポーネント	製品型番	製品名	注記
2極	HCM250	フード	T1920160225-000	H16BPR-TGH-2M25	ケーブルの直径に依存します
		ハウジング	T1930160000-000	H16BPR-AG	
		メスインサート	T2192503201-000	HCM250-FC	圧着端子
		オスインサート	T2192503101-000	HCM250-MC	圧着端子
		フレーム	T0924028544-000	H16BRP-2P-250-FRAME	
		メスコンタクト	T2192502035-000	HCM250-FC-35	DIN EN 46235に準拠した圧着領域
			T2192502050-000	HCM250-FC-50	DIN EN 46235に準拠した圧着領域
			T2192502070-000	HCM250-FC-70	DIN EN 46235に準拠した圧着領域
		オスコンタクト	T2192501035-000	HCM250-MC-35	DIN EN 46235に準拠した圧着領域
			T2192501050-000	HCM250-MC-50	DIN EN 46235に準拠した圧着領域
			T2192501070-000	HCM250-MC-70	DIN EN 46235に準拠した圧着領域
		HCM350	フード	T1920160225-000	H16BPR-TGH-2M25
	ハウジング		T1930160000-000	H16BPR-AG	
	メスインサート		T2193503201-000	HCM350-FC	圧着端子
	オスインサート		T2193503101-000	HCM350-MC	圧着端子
	フレーム		T0924027845-000	1-116BPR-2P-350-FRAME	
	メスコンタクト		T2193502035-000	HCM350-FC-35	DIN EN 46235に準拠した圧着領域
			T2193502050-000	HCM350-FC-50	DIN EN 46235に準拠した圧着領域
			T2193502070-000	HCM350-FC-70	DIN EN 46235に準拠した圧着領域
			T2193502095-000	HCM350-FC-95	DIN EN 46235に準拠した圧着領域
			T2193502120-000	HCM350-FC-120	DIN EN 46235に準拠した圧着領域
	オスコンタクト		T2193501035-000	HCM350-MC-35	DIN EN 46235に準拠した圧着領域
			T2193501050-000	HCM350-MC-50	DIN EN 46235に準拠した圧着領域
		T2193501070-000	HCM350-MC-70	DIN EN 46235に準拠した圧着領域	
		T2193501095-000	HCM350-MC-95	DIN EN 46235に準拠した圧着領域	
		T2193501120-000	HCM350-MC-120	DIN EN 46235に準拠した圧着領域	
	HCM650	フード	T1920240332-409	H24BPR-TGH-XL-3M32- EMC-C	防錆性能、3xM32スレッド
		ハウジング	T1930240000-409	H24BPR-AG-EMC-C	高い防錆性能
		ブラインドプラグ	T3165320111-000	BLIND-32-M	金属ブラインドプラグM32
		メスインサート	T2196503201-000	HCM650-FC	圧着端子
		オスインサート	T2196503101-000	HCM650-MC	圧着端子
		フレーム	T0924311125-000	H241312R-3P-650-RRAME	3位置メス
		メスコンタクト	T2196502070-001	HCM650-FC-70	DIN EN 46235に準拠した圧着領域
			T2196502095-001	HCM650-FC-95	DIN EN 46235に準拠した圧着領域
			T2196502120-001	HCM650-FC-120	DIN EN 46235に準拠した圧着領域
			T2196502150-001	HCM650-FC-150	DIN EN 46235に準拠した圧着領域
T2196502185-001			HCM650-FC-185	DIN EN 46235に準拠した圧着領域	
オスコンタクト		T2196501070-001	HCM650-MC-70	DIN EN 46235に準拠した圧着領域	
	T2196501095-001	FICM650-MC-95	DIN EN 46235に準拠した圧着領域		
	T2196501120-001	FICM650-MC-120	DIN EN 46235に準拠した圧着領域		
	T2196501150-001	FICM650-MC-150	DIN EN 46235に準拠した圧着領域		
	T2196501185-001	FICM650-MC-185	DIN EN 46235に準拠した圧着領域		

インサート

TE Connectivityヘビーデューティコネクタ

HCMシリーズ

HCMシリーズ

製品群

極数	シリーズ	コンポーネント	製品型番	製品名	注記	
3極	HCM250	フード	T1890240325-000	H24BPR-STH-3M25	ケーブルの直径に依存します	
		ハウジング	T1930240000-000	H24BPR-AG		
		メスインサート	T2192503201-000	HCM250-FC	圧着端子	
		オスインサート	T2192503101-000	HCM250-MC	圧着端子	
		フレーム	T0924049044-100	H 24BPR-4P-250-M-FRAME		
			T0924049044-200	H24BPR-4P-250-F-FRAME		
		メスコンタクト	T2192502035-000	HCM250-FC-35	DIN EN 46235に準拠した圧着領域	
			T2192502050-000	HCM250-FC-50	DIN EN 46235に準拠した圧着領域	
			T2192502070-000	HCM250-FC-70	DIN EN 46235に準拠した圧着領域	
		オスコンタクト	T2192501035-000	HCM250-MC-35	DIN EN 46235に準拠した圧着領域	
			T2192501050-000	HCM250-MC-50	DIN EN 46235に準拠した圧着領域	
			T2192501070-000	HCM250-MC-70	DIN EN 46235に準拠した圧着領域	
		HCM350	フード	T1920240325-000	H24BPR-TGH-3M25	ケーブルの直径に依存します
			ハウジング	T1930240000-000	H24BPR-AG	
			メスインサート	T2193503201-000	HCM350-FC	圧着端子
	オスインサート		T2193503101-000	HCM350-MC	圧着端子	
	フレーム		T0924311044-000	H24BRP-3P-350-FRAME		
	メスコンタクト		T2193502035-000	HCM350-FC-35	DIN EN 46235に準拠した圧着領域	
			T2193502050-000	HCM350-FC-50	DIN EN 46235に準拠した圧着領域	
			T2193502070-000	HCM350-FC-70	DIN EN 46235に準拠した圧着領域	
			T2193502095-000	HCM350-FC-95	DIN EN 46235に準拠した圧着領域	
			T2193502120-000	HCM350-FC-120	DIN EN 46235に準拠した圧着領域	
	オスコンタクト		T2193501035-000	HCM350-MC-35	DIN EN 46235に準拠した圧着領域	
			T2193501050-000	HCM350-MC-50	DIN EN 46235に準拠した圧着領域	
			T2193501070-000	HCM350-MC-70	DIN EN 46235に準拠した圧着領域	
			T2193501095-000	HCM350-MC-95	DIN EN 46235に準拠した圧着領域	
			T2193501120-000	HCM350-MC-120	DIN EN 46235に準拠した圧着領域	
	HCM650	フード	T1920240332-409	H24BPR-TGH-XL-3M32-EMC-C	防錆性能。3xM32スレッド	
		ハウジング	T1930240000-409	H24BR-AG-EMC-C	高い防錆性能	
		取り付けフレーム	T1990240001-001	H24BPR-FRAME		
		メスインサート	T2196503101-000	HCM650-FC	圧着端子	
		オスインサート	T2196503101-000	HCM650-MC	圧着端子	
		フレーム	T0924311125-000	H24BPR-3P-650-RRAME	3位置メス	
		メスコンタクト	T2196502070-001	HCM650-FC-70	DIN EN 46235に準拠した圧着領域	
			T2196502095-001	HCM650-FC-95	DIN EN 46235に準拠した圧着領域	
			T2196502120-001	HCM650-FC-120	DIN EN 46235に準拠した圧着領域	
T2196502150-001			HCM650-FC-150	DIN EN 46235に準拠した圧着領域		
T2196502185-001			HCM650-FC-185	DIN EN 46235に準拠した圧着領域		
オスコンタクト		T2196501070-001	HCM650-MC-70	DIN EN 46235に準拠した圧着領域		
		T2196501095-001	HCM650-MC-95	DIN EN 46235に準拠した圧着領域		
		T2196501120-001	HCM650-MC-120	DIN EN 46235に準拠した圧着領域		
		T2196501150-001	HCM650-MC-150	DIN EN 46235に準拠した圧着領域		
		T2196501185-001	HCM650-MC-185	DIN EN 46235に準拠した圧着領域		

TE Connectivityヘビーデューティコネクタ

HCMシリーズ

HCMシリーズ

製品群

極数	シリーズ	コンポーネント	製品型番	製品名	注記	
4極	HCM250	フード	T1920240425-002	H24EPR-TGH-XL-4M25	ケーブルの直径に依存します	
		ハウジング	T1930240000-000	H24EPR-AG		
		メスインサート	T2192503201-000	HCM250-FC	圧着端子	
		オスインサート	T2192503101-000	HCM250-MC	圧着端子	
		フレーム	T0924049044-100	H24BPR-4P-250-M-FRAME		
			T0924049044-200	H24EPR-4P-250-F-FRAME		
		メスコンタクト	T2192502035-000	HCM250-FC-35	DIN EN 46235に準拠した圧着領域	
			T2192502050-000	HCM250-FC-50	DIN EN 46235に準拠した圧着領域	
			T2192502070-000	HCM250-FC-70	DIN EN 46235に準拠した圧着領域	
		オスコンタクト	T2192501035-000	HCM250-MC-35	DIN EN 46235に準拠した圧着領域	
			T2192501050-000	HCM250-MC-50	DIN EN 46235に準拠した圧着領域	
			T2192501070-000	HCM250-MC-70	DIN EN 46235に準拠した圧着領域	
		HCM350	フード	T1926320163-001	H32BPR-TGXH-4S-M63	
			ハウジング	T1936320000-000	H32BPR-AG-45	
	メスインサート		T2193503201-000	HCM350-FC	圧着端子	
	オスインサート		T2193503101-000	HCM350-MC	圧着端子	
	フレーム		T0924048581-000	H32BRP-4P-350-FRAME		
	メスコンタクト		T2193502035-000	HCM350-FC35	DIN EN 46235に準拠した圧着領域	
			T2193502050-000	HCM350-FC-50	DIN EN 46235に準拠した圧着領域	
			T2193502070-000	HCM350-FC-70	DIN EN 46235に準拠した圧着領域	
T2193502095-000			HCM350-FC-95	DIN EN 46235に準拠した圧着領域		
T2193502120-000			HCM350-FC-120	DIN EN 46235に準拠した圧着領域		
オスコンタクト	T2193501035-000		HCM350-MC-35	DIN EN 46235に準拠した圧着領域		
	T2193501050-000		HCM350-MC-50	DIN EN 46235に準拠した圧着領域		
	T2193501070-000		HCM350-MC-70	DIN EN 46235に準拠した圧着領域		
	T2193501095-000		HCM350-MC-95	DIN EN 46235に準拠した圧着領域		
	T2193501120-000		HCM350-MC-120	DIN EN 46235に準拠した圧着領域		

インサート

TE Connectivityヘビーデューティコネクタ

工具とアクセサリ

工具とアクセサリ

圧着工具と取り外し工具			
圧着工具 適用電線範囲：0.14-4.0mm ² HD、HDD、HEEコ ンタクトに適用		圧着工具 適用電線範囲： 4.0-10.0mm ² 40Aコンタクトに適用	
タイプ	CRIMPBOX-0.14/4.0	タイプ	CRIMPBOX-4.0/10.0
製品型番	T3100000001-000	製品型番	T3100001001-000
引抜工具 HEEシリーズの取り 外し工具に適用		引抜工具 HEEEシリーズの取り 外し工具に適用	
タイプ	REMOV-HEE	タイプ	REMOV-HEEE
製品型番	T3100000002-000	製品型番	T3100000016-000
引抜工具 HD/HDDシリーズ 取り外し工具に適用		引抜工具 CMM/CMFシリーズ 取り外し工具に適用	
タイプ	REMOV-HD	タイプ	REMOV-MM
製品型番	T3100000003-000	製品型番	T3100000013-000



ドライバーと圧着工具			
M3ドライバー HA/HEインサートに使用 されます		工具 100Aインサートに使用さ れます	
タイプ	SCREW-M3	タイプ	HEXA-D1
製品型番	T3100000009-000	製品型番	T3100000010-000
工具 40Aインサートに使用 されます		圧着工具 適用電線範囲： 10.0-120.0mm ² 200Aコンタクトに使用され ます	
タイプ	HEXA-D2	タイプ	CRIMPBOX-10/120
製品型番	T3100000012-000	製品型番	T3100001015-000

圧着工具	
適用電線範囲： 12AWG-26AWG (3.33mm ² - 0.128mm ²) CDM/DDM, CDF/DDF, CEF/DEF, DM, CDF, CEM, CEF	
タイプ	RPC-M23-T-B
製品型番	T3100000022-000

TE Connectivityヘビーデューティコネクタ

コンタクト

コンタクト - DDおよびEEシリーズ

定格電流	仕様	製品写真	適用電線範囲		ストリップ長	圧着接続、銀めっき		圧着接続、金めっき	
						タイプ	製品型番	タイプ	製品型番
10A コンタクト	材料：銅 接触抵抗： ≤3mΩ 端子：圧着接続		0.14-0.37mm ²	AWG26-22	8mm	CDM-0.3	T2020001002-000	DDM-0.3	T2020011002-000
			0.5mm ²	AWG 20	8mm	CDM-0.5	T2020001005-000	DDM-0.5	T2020011005-000
			0.75mm ²	AWG 18	8mm	CDM-0.75	T2020001008-000	DDM-0.75	T2020011008-000
			1.0mm ²	AWG 18	8mm	CDM-1.0	T2020001010-000	DDM-1.0	T2020011010-000
			1.5mm ²	AWG 16	8mm	CDM-1.5	T2020001015-000	DDM-1.5	T2020011015-000
			2.5mm ²	AWG 14	6.2mm	CDM-2.5	T2020001025-000	DDM-2.5	T2020011025-000
	材料：銅 接触抵抗： ≤3mΩ 端子：圧着接続		0.14-0.37mm ²	AWG26-22	8mm	CDF-0.3	T2020002002-000	DDF-0.3	T2020012002-000
			0.5mm ²	AWG 20	8mm	CDF-0.5	T2020002005-000	DDF-0.5	T2020012005-000
			0.75mm ²	AWG 18	8mm	CDF-0.75	T2020002008-000	DDF-0.75	T2020012008-000
			1.0mm ²	AWG 18	8mm	CDF-1.0	T2020002010-000	DDF-1.0	T2020012010-000
			1.5mm ²	AWG 16	8mm	CDF-1.5	T2020002015-000	DDF-1.5	T2020012015-000
			2.5mm ²	AWG 14	6.2mm	CDF-2.5	T2020002025-000	DDF-2.5	T2020012025-000
16A コンタクト	材料：銅 接触抵抗： ≤1mΩ 端子：圧着接続		0.14-0.37mm ²	AWG 26-22	7.5mm	CEM-0.3	T2030001002-000	DEM-0.3	T2030011002-000
			0.5mm ²	AWG 20	7.5mm	CEM-0.5	T2030001005-000	DEM-0.5	T2030011005-000
			0.75mm ²	AWG 18	7.5mm	CEM-0.75	T2030001008-000	DEM-0.75	T2030011008-000
			1.0mm ²	AWG 18	7.5mm	CEM-1.0	T2030001010-000	DEM-1.0	T2030011010-000
			1.5mm ²	AWG 16	7.5mm	CEM-1.5	T2030001015-000	DEM-1.5	T2030011015-000
			2.5mm ²	AWG 14	7.5mm	CEM-2.5	T2030001025-000	DEM-2.5	T2030011025-000
	材料：銅 接触抵抗： ≤1mΩ 端子：圧着接続		0.14-0.37mm ²	AWG 26-22	7.5mm	CEF-0.3	T2030002002-000	DEF-0.3	T2030012002-000
			0.5mm ²	AWG 20	7.5mm	CEF-0.5	T2030002005-000	DEF-0.5	T2030012005-000
			0.75mm ²	AWG 18	7.5mm	CEF-0.75	T2030002008-000	DEF-0.75	T2030012008-000
			1.0mm ²	AWG 18	7.5mm	CEF-1.0	T2030002010-000	DEF-1.0	T2030012010-000
			1.5mm ²	AWG 16	7.5mm	CEF-1.5	T2030002015-000	DEF-1.5	T2030012015-000
			2.5mm ²	AWG 14	7.5mm	CEF-2.5	T2030002025-000	DEF-2.5	T2030012025-000

コンタクト - MMシリーズ

定格電流	仕様	製品写真	適用電線範囲		ストリップ長	圧着接続、銀めっき		圧着接続、金めっき		
						タイプ	製品型番	タイプ	製品型番	
40A コンタクト	材料：銅 接触抵抗： ≤0.3 mΩ 端子：圧着接続					CMM-1.0	T2040001010-000	DMM-1.0	T2040011010-000	
			1.0mm ²	AWG 18	9.2mm	CMM-1.5	T2040001015-000	DMM-1.5	T2040011015-000	
			2.5mm ²	AWG 14	9.2mm	CMM-2.5	T2040001025-000	DMM-2.5	T2040011025-000	
			4.0mm ²	AWG 12	9.2mm	CMM-4.0	T2040001040-000	DMM-4.0	T2040011040-000	
			6.0mm ²	AWG 10	9.2mm	CMM-6.0	T2040001060-000	DMM-6.0	T2040011060-000	
			10.0mm ²	AWG 7	9.2mm	CMM-10	T2040001100-000	DMM-10.0	T2040011100-000	
							CMF-1.0	T2040002010-000	DMF-1.0	T2040012010-000
			1.0mm ²	AWG 18	9.2mm	CMF-1.5	T2040002015-000	DMF-1.5	T2040012015-000	
			2.5mm ²	AWG 14	9.2mm	CMF-2.5	T2040002025-000	DMF-2.5	T2040012025-000	
			4.0mm ²	AWG 12	9.2mm	CMF-4.0	T2040002040-000	DMF-4.0	T2040012040-000	
			6.0mm ²	AWG 10	9.2mm	CMF-6.0	T2040002060-000	DMF-6.0	T2040012060-000	
			10.0mm ²	AWG 7	9.2mm	CMF-10	T2040002100-000	DMF-10.0	T2040012100-000	

TE Connectivityヘビーデューティコネクタ コンタクト

コンタクト - 70A/100A/200Aシリーズ

定格電流	仕様	製品写真	適用電線範囲	被覆外径	ストリップ長	圧着接続、銀めっき	
						タイプ	製品型番
70A コンタクト	材料：銅 接触抵抗： ≤ 0.3 mΩ 端子：圧着接続	オス 	10mm ²	4.3	15mm	CSM-10	T2400001100-000
			16mm ²	5.5	15mm	CSM-16	T2400001160-000
			25mm ²	7	15mm	CSM-25	T2400001250-000
		メス 	10mm ²	4.3	15mm	CSF-10	T2400002100-000
			16mm ²	5.5	15mm	CSF-16	T2400002160-000
			25mm ²	7	15mm	CSF-25	T2400002250-000
100A コンタクト	材料：銅 接触抵抗： ≤1mΩ 端子：圧着接続	オス 	10mm ²	4.3	20mm	CNM-10	T2050001010-000
			16mm ²	5.5	20mm	CNM-16	T2050001016-000
			25mm ²	7	20mm	CNM-25	T2050001025-000
			35mm ²	8.2	20mm	CNM-35	T2050001035-000
		メス 	10mm ²	4.3	20mm	CNF-10	T2050002010-000
			16mm ²	5.5	20mm	CNF-16	T2050002016-000
			25mm ²	7	20mm	CNF-25	T2050002025-000
			35mm ²	8.2	20mm	CNF-35	T2050002035-000
200A コンタクト	材料：銅 接触抵抗： ≤0.3 mΩ 端子：圧着接続	オス 	25mm ²	7	19mm	CHM-25	T2060001025-000
			35mm ²	8.2	20mm	CHM-35	T2060001035-000
			50mm ²	10	22.5mm	CHM-50	T2060001050-000
			70mm ²	11.5	22.5mm	CHM-70	T2060001070-000
		メス 	25mm ²	7	19mm	CHF-25	T2060002025-000
			35mm ²	8.2	20mm	CHF-35	T2060002035-000
			50mm ²	10	22.5mm	CHF-50	T2060002050-000
			70mm ²	11.5	22.5mm	CHF-70	T2060002070-000

コンタクト - 5Aシリーズ

定格電流	仕様	製品写真	適用電線範囲	被覆外径	ストリップ長	圧着接続、銀めっき		圧着接続、金めっき		
						タイプ	製品型番	タイプ	製品型番	
5A コンタクト	材料：銅 接触抵抗：≤1mΩ 端子：圧着接続	オス 	0.08-0.21mm ²	AWG 28-24	0.7	4.0mm	CAM-08	T2070001008-000	DAM-08	T2070011008-000
			0.13-0.33mm ²	AWG 26-22	0.9	4.0mm	CAM-13	T2070001013-000	DAM-13	T2070011013-000
			0.33-0.52mm ²	AWG 22-20	1.12	4.0mm	CAM-33	T2070001033-000	DAM-33	T2070011033-000
	材料：銅 接触抵抗：≤1mΩ 端子：圧着接続	メス 	0.08-0.21mm ²	AWG 28-24	0.7	4.0mm	CAF-08	T2070002008-000	DAF-08	T2070012008-000
			0.13-0.33mm ²	AWG 26-22	0.9	4.0mm	CAF-13	T2070002013-000	DAF-13	T2070012013-000
			0.33-0.52mm ²	AWG 22-20	1.12	4.0mm	CAF-33	T2070002033-000	DAF-33	T2070012033-000

TE Connectivityヘビーデューティコネクタ

インサート組込用DINレールアタッチメント

インサート組込用DINレールアタッチメント

インサート組込用DINレールアタッチメント	製品写真	シリーズ名	製品名	製品型番
セット DINレールアタッチメント付インサートフレーム セット内容：トップフレーム、ベースフレーム		H6Bセット	H6B-RAIL-SET	T1870062000-000
		H10Bセット	H10B-RAIL-SET	T1870102000-000
		H16Bセット	H16B-RAIL-SET	T1870162000-000
		H24Bセット	H24B-RAIL-SET	T1870242000-000
		トップ	H6B-RAIL-TOP	T1870062101-000
			H10B-RAIL-TOP	T1870102101-000
			H16B-RAIL-TOP	T1870162101-000
			H24B-RAIL-TOP	T1870242101-000
		ベース	HB-RAIL-BASE	T1870002201-000
		HBトップ	HB-LM-TOP	T1871002101-000
		HBベース	HB-PLM-PM-BASE	T1871002201-000

インサート組込用DINレールアタッチメント

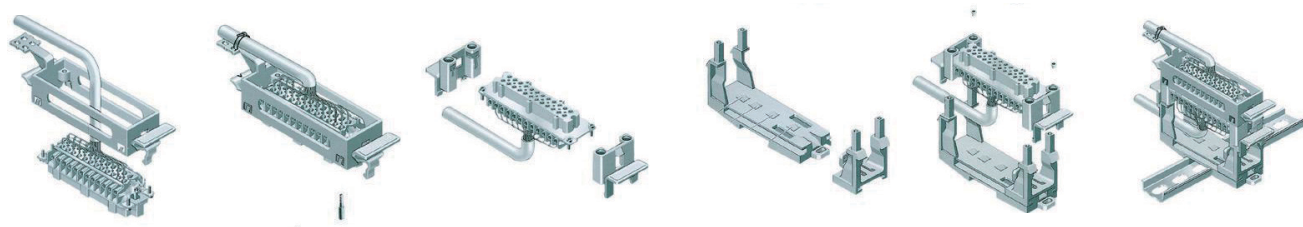

コーディングピン

製品写真	材質	製品名	製品型番
	合金鉄	CODING-PIN-M3	T0931003003-000
	ステンレス鋼	CODING-PIN-M3-S	T0931103003-000
	合金鉄	CODING-PIN-M3-TM	T0931000423-000
	合金鉄	CODING-PIN-M3-TF	T0931006524-000
	ステンレス鋼	CODING-PIN-M3-STM	T0932000423-000
	ステンレス鋼	CODING-PIN-M3-STF	T0932006524-000

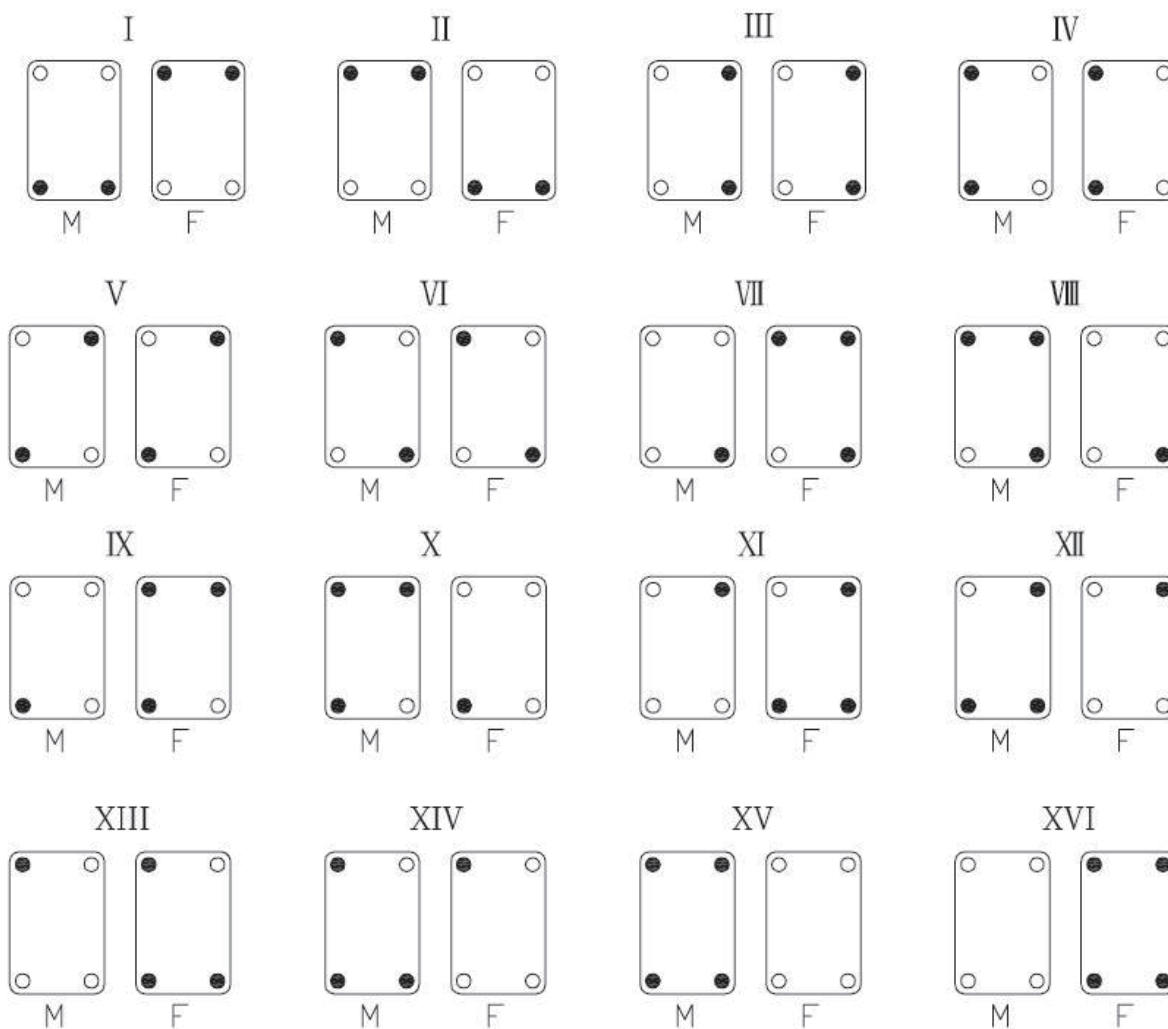

TE Connectivityヘビーデューティコネクタ

フードとハウジングIP65

H3Aフード/ハウジング

H3Aには金属シェルとプラスチックシェルの2種類、
レバーには、金属、プラスチック、ステンレス鋼の3種類をラインナップ。

H3A金属フード/ハウジング	製品写真	メトリック	PG	製品型番	H3Aプラスチックフード/ハウジング	製品写真	メトリック	PG	製品名	製品型番
トップエントリー			PG11	T1329030111-000	トップエントリー			PG11	H3A-TG-PG11	T1329031111-000
		M20		T1329030120-000			M20		H3A-TG-M20	T1329031120-000
サイドエントリー			PG11	T1319030111-000	サイドエントリー			PG11	H3A-TS-PG11	T1319031111-000
		M20		T1319030120-000			M20		H3A-TS-M20	T1319031120-000
バルクヘッドマウント-ボトムエントリー		-		T1509030000-000	バルクヘッドマウント-ボトムエントリー		-		H3A-AG	T1509031100-000
バルクヘッドマウント-サイドエントリー		-		T1549030000-000	バルクヘッドマウント-サイドエントリー		-		H3A-AGS	T1509031111-000
パネルマウント-サイドエントリー			PG11	T1619030111-000	パネルマウント-サイドエントリー			PG11	H3A-AGSV-PG11	T1619031111-000
		M16		T1619030116-000			M16		H3A-AGSV-M16	T1619031116-000
		M20		T1619030120-000			M20		H3A-AGSV-M20	T1619031120-000
ケーブル対ケーブルフード			PG11	T1739030111-000	ケーブル対ケーブルフード			PG11	H3A-TGVB-PG11	T1739032111-000
		M20		T1739030120-000			M20		H3A-TGVB-M20	T1739032120-000
フード用保護カバー (熱可塑性プラスチック)		注：未嵌合時のオスインサートとフード用		T1010034100-000	ハウジング用保護カバー		注：未嵌合時のオスインサートとフード用		H3A-KDBP (熱可塑性プラスチック)	T1010034100-000
							H3A-KDBM (金属)	T1010033100-000		

TE Connectivityヘビーデューティコネクタ

フードとハウジングIP65

H8A熱可塑性プラスチックおよびH10A & H16A金属フード/ハウジング

H10A金属 フード/ハウジング	製品写真	メトリック	PG	製品名	製品型番	H16A金属 フード/ハウジング	製品写真	メトリック	PG	製品名	製品型番								
フード：サイドエントリー		M20	PG16	H10A-TS-PG16	T1319100116-000	フード：サイドエントリー		M20	PG11	H16A-TS-PG11	T1319160111-000								
			PG16	H10A-TS-M20	T1319100120-000				PG16	H16A-TS-PG16	T1319160116-000								
			PG21	H10A-TS-PG21	T1319100121-000				PG21	H16A-TS-PG21	T1319160121-000								
			M25	H10A-TS-M25	T1319100125-000				PG21	H16A-TS-PG21	T1319160121-000								
フード：トップエントリー		M16	PG13.5	H10A-TG-PG13.5	T1329100113-000			M25	PG11	H16A-TSH-PG11	T1339160111-000								
			PG16	H10A-TG-M16	T1329100116-100				PG16	H16A-TSH-PG16	T1339160116-000								
			M20	H10A-TG-M20	T1329100120-000				M20	H16A-TSH-M20	T1339160120-000								
			PG21	H10A-TG-PG21	T1329100121-000				PG21	H16A-TSH-PG21	T1339160121-000								
バルクヘッドマウント		-		H10A-AGS	T1509101000-000			M25		H16A-TSH-M25	T1339160125-000								
				H10A-ADMS	T1519101000-000					H16A-TSH-M25	T1339160125-000								
パネルマウント・サイドエントリー		M20	PG16	H10A-SGRS-PG16	T1619101116-000			M20	PG16	H16A-TG-PG16	T1329160116-000								
			PG21	H10A-SGRS-PG21	T1619101121-000	PG21			H16A-TG-PG21	T1329160121-000									
			M25	H10A-SGRS-M25	T1619101125-000	M25			H16A-TG-M25	T1329160125-000									
		M20	PG16	H10A-SDRMS-PG16	T1629101116-000	M20		PG16	H16A-TGH-PG16	T1349160116-000									
			PG21	H10A-SDRMS-PG21	T1629101121-000			PG21	H16A-TGH-PG21	T1349160121-000									
			M25	H10A-SDRMS-M25	T1629101125-000			M25	H16A-TGH-M25	T1349160125-000									
ケーブル対ケーブルフード		M20	PG16	H10A-TBFS-PG16	T1739101116-000		M25		H16A-AGS	T1509161000-000									
				H10A-TBFS-M20	T1739101120-000				H16A-ADMS	T1519161000-000									
				H10A-TBFS-M25	T1739101125-000				H16A-ADS	T1519162000-000									
H8A熱可塑性 プラスチック フード/ハウジング	製品写真	メトリック	PG	製品名	製品型番	パネルマウント・サイドエントリー		M25		H8A-TG-M25	T1329081125-000								
										H8A-TS-PG16	T1359090116-000								
									バルクヘッド取り付け済み	-		H8A-AG	T1509081100-000		M25		H16A-SDRMS-PG16	T1629161116-000	
																PG21	H16A-SDRMS-PG21	T1629161121-000	
																M25	H16A-SDRMS-M25	T1629161125-000	
									ケーブル対ケーブルフード		M20		H16A-SDRS-PG16	T1629163116-000		M20		H16A-SDRS-M20	T1629163120-000
													H16A-SDRS-PG21	T1629163121-000				H16A-SDRS-PG21	T1629163121-000
													H16A-SDRS-M25	T1629163125-000				H16A-TBFS-PG16	T1739161116-000
																	PG21	H16A-TBFS-PG21	T1739161121-000
																	M20	H16A-TBFS-M20	T1739161120-000
																	M25	H16A-TBFS-M25	T1739161125-000
									ケーブル対ケーブルフード		M25		H16A-TBFHS-PG16	T1779161116-000		M25		H16A-TBFHS-PG16	T1779161116-000
	H16A-TBFHS-PG21	T1779161121-000		H16A-TBFHS-PG21	T1779161121-000														
	H16A-TBFHS-M20	T1779161120-000		H16A-TBFHS-M20	T1779161120-000														
	H16A-TBFHS-M25	T1779161125-000		H16A-TBFHS-M25	T1779161125-000														

フード/ハウジング

H32A金属フード/ハウジング

H32A金属フード/ハウジング	製品写真	メトリック	PG	製品名	製品型番
フード：サイドエントリー			PG16	H32A-TS-PG16	T1319320116-000
		M20		H32A-TS-M20	T1319320120-000
			PG21	H32A-TS-PG21	T1319320121-000
		M25		H32A-TS-M25	T1319320125-000
			PG29	H32A-TS-PG29	T1319320129-000
		M32		H32A-TS-M32	T1319320132-000
フード：トップエントリー			PG21	H32A-TG-PG21	T1329320121-000
		M25		H32A-TG-M25	T1329320125-000
			PG29	H32A-TG-PG29	T1329320129-000
		M32		H32A-TG-M32	T1329320132-000
		M40		H32A-TG-M40	T1329320140-000
		M50		H32A-TG-M50	T1329320150-000
ハウジング：バルクヘッドマウント		-		H32A-AG	T1419320000-000
ハウジング：パネルマウント-サイドエントリー			PG21	H32A-SGR-PG21	T1449320121-000
		M25		H32A-SGR-M25	T1449320125-000
			PG29	H32A-SGR-PG29	T1449320129-000
		M32		H32A-SGR-M32	T1449320132-000
			PG21	H32A-SGR-2PG21	T1449320221-000
		M25		H32A-SGR-2M25	T1449320225-000
			PG29	H32A-SGR-2PG29	T1449320229-000
		M32		H32A-SGR-2M32	T1449320232-000

TE Connectivityヘビーデューティコネクタ

フード/ハウジングIP65

H6B金属フード/ハウジング

H6B金属 フード	製品写真	メトリック	PG	製品名	製品型番	H6B金属 ハウジング	製品写真	メトリック	PG	製品名	製品型番	
フード：サイドエントリ			PG11	H6B-TS-PG11	T1310060111-000	バルクヘッド マウント				H6B-AG	T1500063000-000	
			PG13.5	H6B-TS-PG13.5	T1310060113-000					H6B-AD	T1510063000-000	
			PG16	H6B-TS-PG16	T1310060116-000	パネルマウ ント・サイ ドエントリ			PG13.5	H6B-SGR-PG13.5	T1610063113-000	
			PG21	H6B-TS-PG21	T1310060121-000				PG16	H6B-SGR-PG16	T1610063116-000	
			M16	H6B-TS-M16	T1311061116-000				M20	H6B-SGR-M20	T1610063120-000	
			M20	H6B-TS-M20	T1310060120-000				PG21	H6B-SGR-PG21	T1610063121-000	
		M25	H6B-TS-M25	T1310060125-000				M25	H6B-SGR-M25	T1610063125-000		
		M25	H6B-TS-M25	T1310060125-000				PG13.5	H6B-SGRS-PG13.5	T1610062113-000		
	フード：トップエントリ			PG13.5	H6B-TSH-PG13.5	T1330060113-000	パネルマウ ント・サイ ドエントリ			PG16	H6B-SGRS-PG16	T1610062116-000
				M16	H6B-TSH-M16	T1330060106-000				M20	H6B-SGRS-M20	T1610062120-000
				PG16	H6B-TSH-PG16	T1330060116-000				PG21	H6B-SGRS-PG21	T1610062121-000
				PG21	H6B-TSH-PG21	T1330060121-000				M25	H6B-SGRS-M25	T1610062125-000
			PG29	H6B-TSH-PG29	T1330060129-000				PG13.5	H6B-SDR-PG13.5	T1620063113-000	
			M20	H6B-TSH-M20	T1330060120-000				PG16	H6B-SDR-PG16	T1620063116-000	
ケーブル対 ケーブルフ ード				M25	H6B-TSH-M25	T1330060125-000	パネルマウ ント・サイ ドエントリ			M20	H6B-SDR-M20	T1620063120-000
				M32	H6B-TSH-M32	T1330060132-000				PG21	H6B-SDR-PG21	T1620063121-000
				PG13.5	H6B-TG-PG13.5	T1320060113-000				M25	H6B-SDR-M25	T1620063125-000
				PG16	H6B-TG-PG16	T1320060116-000				PG16	H6B-SDRM-PG16	T1620064116-000
				PG21	H6B-TG-PG21	T1320060121-000				M20	H6B-SDRM-M20	T1620064120-000
				M20	H6B-TG-M20	T1320060120-000				M20	H6B-SDRS-M20	T1620062120-000
	ケーブル対 ケーブルフ ード			M25	H6B-TG-M25	T1320060125-000	パネルマウ ント・サイ ドエントリ			PG16	H6B-SDRMS-PG16	T1620064316-000
				M32	H6B-TG-M32	T1320060132-000				M20	H6B-SDRMS-M20	T1620064320-000
				PG21	H6B-TGH-PG21	T1340060121-000				M25	H6B-SDRMS-M25	T1620064325-000
				PG29	H6B-TGH-PG29	T1340060129-000				PG21	H6B-SGRHS-PG21	T1650062121-000
				M20	H6B-TGH-M20	T1340060120-000				PG29	H6B-SGRHS-PG29	T1650062129-000
				M25	H6B-TGH-M25	T1340060125-000				M32	H6B-SGRHS-M32	T1650062132-000
ケーブル対 ケーブルフ ード				M30	H6B-TGH-M30	T1340060130-000	パネルマウ ント・サイ ドエントリ			PG21	H6B-SDRHS-PG21	T1660062321-000
				M32	H6B-TGH-M32	T1340060132-000				PG29	H6B-SDRHS-PG29	T1660062329-000
				PG16	H6B-TBFS-PG16	T1730062116-000				M25	H6B-SDRHS-M25	T1660062325-000
				M20	H6B-TBFS-M20	T1730062120-000				M32	H6B-SDRHS-M32	T1660062332-000
				M25	H6B-TBFS-M25	T1730062125-000				PG21	H6B-SGRH-PG21	T1650063121-000
				M32	H6B-TBFS-M32	T1730062132-000				PG29	H6B-SGRH-PG29	T1650063129-000
	ケーブル対 ケーブルフ ード			PG16	H6B-TBF-PG16	T1730063116-000	パネルマウ ント・サイ ドエントリ			M25	H6B-SGRH-M25	T1650063125-000
				M20	H6B-TBF-M20	T1730063120-000				M32	H6B-SGRH-M32	T1650063132-000
				M25	H6B-TBF-M25	T1730063125-000				PG21	H6B-SDRHM-PG21	T1660063321-000
				M32	H6B-TBF-M32	T1730063132-000				PG29	H6B-SDRHM-PG29	T1660063329-000
				M20	H6B-TBFHS-M20	T1770062120-000				M25	H6B-SDRHM-M25	T1660063325-000
				PG21	H6B-TBFHS-PG21	T1770062121-000				M32	H6B-SDRHM-M32	T1660063332-000
ケーブル対 ケーブルフ ード				M25	H6B-TBFHS-M25	T1770062125-000	パネルマウ ント・サイ ドエントリ			PG21	H6B-SDRH-PG21	T1660063121-000
				PG29	H6B-TBFHS-PG29	T1770062129-000				M25	H6B-SDRH-M25	T1660063125-000
				M32	H6B-TBFHS-M32	T1770062132-000				PG29	H6B-SDRH-PG29	T1660063129-000
				M20	H6B-TBFH-M20	T1770063120-000				PG21	H6B-TBFH-PG21	T1770063121-000
				M25	H6B-TBFH-M25	T1770063125-000				PG29	H6B-TBFH-PG29	T1770063129-000
				M32	H6B-TBFH-M32	T1770063132-000				PG16	H6B-SGRH-PG16	T1770063116-000

フード/ハウジング

H6B プラスチック フード/ハウジング

H6	製品写真	メトリック	PG	製品名	製品型番
ケーブル対ケーブルフード		M-32		H6BEP-TG-TBF-M32	T122E061132-001
フード：サイドエントリー		M-40		H6BEP-TS-M40	H6BEP-TS-M40
ケーブル対ケーブルダブルロックハウジング		M-32		H6BEP-TBF-M32	T181E061132-000
ハウジング				H6BEP-AG-BO	T142E061000-000
ダブルロックハウジング				H6BEP-AG-BO	T142E061000-000
フード用保護カバー				H6BE-KDP-WLS	T101E066000-000
				H6BE-KDP	T100E066000-000

H10B プラスチック フード/ハウジング

H10B	製品写真	メトリック	PG	製品名	製品型番
フード：トップエントリー		M-32		H10BEP-TGH-M32	T124E101132-000
		M-32		H10BEP-TG-M32	T122E101132-000
ダブルロックハウジング				H10BEP-AG-BO	T141E101000-000

TE Connectivityヘビーデューティコネクタ

フード/ハウジングIP65

H10B金属フード/ハウジング

H10B金属フード	製品写真	メトリック	PG	製品名	製品型番	H10B金属ハウジング	製品写真	メトリック	PG	製品名	製品型番				
フード：サイドエントリ			PG13.5	H10B-TS-PG13.5	T1210100113-000	バルクヘッドマウント				H10B-AGS	T1410101000-000				
			PG16	H10B-TS-PG16	T1210100116-000					H10B-AG	T1410102000-000				
			M20		H10B-TS-M20	T1210100120-000	パネルマウント (4点ボルト締め)				H10B-AD-BO	T1430100000-000			
				PG21	H10B-TS-PG21	T1210100121-000					H10B-ADM-BO	T1430101000-000			
			M25		H10B-TS-M25	T1210100125-000	パネルマウント - サイドエントリ			PG16	H10B-SGRS-PG16	T1440101116-000			
				M32	H10B-TS-M32	T1210100132-000					H10B-SGRS-M20	T1440101120-000			
				H10B-TSH-PG16	T1230100116-000	H10B-SGRS-PG21					T1440101121-000				
	PG21			H10B-TSH-PG21	T1230100121-000	H10B-SGRS-M25					T1440101125-000				
	M32		H10B-TSH-M20	T1230100120-000	パネルマウント (4点ボルト締め)			PG16	H10B-SGR-M20	T1440102120-000					
		M25	H10B-TSH-M25	T1230100125-000					H10B-SGR-PG21	T1440102121-000					
		PG29	H10B-TSH-PG29	T1230100129-000					H10B-SGR-M25	T1440102125-000					
		M40	H10B-TSH-M40	T1230100140-000					H10B-SGR-M25	T1450100125-000					
フード：トップエントリ			PG13.5	H10B-TG-PG13.5	T1220100113-000	パネルマウント (4点ボルト締め)			PG16	H10B-SDR-BO-PG16	T1460100116-000				
			PG16	H10B-TG-PG16	T1220100116-000					H10B-SDR-BO-M20	T1460100120-000				
		M20		H10B-TG-M20	T1220100120-000	パネルマウント - サイドエントリ			PG21	H10B-SDR-BO-PG21	T1460100121-000				
			PG21	H10B-TG-PG21	T1220100121-000					H10B-SDR-BO-M25	T1460100125-000				
			M25	H10B-TG-M25	T1220100125-000					PG16	H10B-SDRM-BO-PG16	T1460101116-000			
			M32	H10B-TG-M32	T1220100132-000					M20	H10B-SDRM-BO-M20	T1460101120-000			
		M40		H10B-TG-M40	T1220100136-000	パネルマウント (4点ボルト締め)			PG21	H10B-SDRM-BO-PG21	T1460101121-000				
			M25	H10B-TG-M25	T1220100125-000					M25	H10B-SDRM-BO-M25	T1460101125-000			
		M20		H10B-TGH-PG16	T1240100116-000	パネルマウント - サイドエントリ			PG21	H10B-SGRHS-PG21	T1470101121-000				
			PG21	H10B-TGH-PG21	T1240100121-000					PG29	H10B-SGRHS-PG29	T1470101129-000			
			M25	H10B-TGH-M25	T1240100125-000					M32	H10B-SGRHS-M32	T1470101132-000			
			PG29	H10B-TGH-PG29	T1240100129-000					PG16	H10B-SGRH-PG16	T1470102116-000			
レバー付きサイドエントリハウジング		M30		H10B-TGH-M30	T1240100130-000	パネルマウント (4点ボルト締め)			PG21	H10B-SGRH-PG21	T1470102121-000				
			M32	H10B-TGH-M32	T1240100132-000					M25	H10B-SGRH-M25	T1470102125-000			
		M40		H10B-TGH-M40	T1240100140-000	パネルマウント (4点ボルト締め)			PG29	H10B-SGRH-PG29	T1470102129-000				
			M25	H10B-TSB-PG16	T1250102116-000					M32	H10B-SGRH-M32	T1470102132-000			
			M20	H10B-TSB-M20	T1250102120-000					ケーブル対ケーブルフード			PG21	H10B-SDRH-BO-PG21	T1490100121-000
			M25	H10B-TSB-M25	T1250102125-000									M25	H10B-SDRH-BO-M25
	PG16	H10B-TGB-PG16	T1260102116-000	PG29	H10B-SDRH-BO-PG29	T1490100129-000									
	M20	H10B-TGB-M20	T1260102120-000	M32	H10B-SDRH-BO-M32	T1490100132-000									
		M25		H10B-TGB-M25	T1260102125-000	ケーブル対ケーブルフード			PG21	H10B-SDRMH-BO-PG21	T1490101121-000				
			PG21	H10B-TGB-PG21	T1260102121-000					PG29	H10B-SDRMH-BO-PG29	T1490101129-000			
		M32		H10B-TGBH-PG21	T1270102121-000	ケーブル対ケーブルフード			PG16	H10B-SDRMH-BO-M32	T1490101132-000				
			M25	H10B-TSBH-PG21	T1270102121-000					PG16	H10B-TBFS-PG16	T1710101116-000			
PG29			H10B-TSBH-PG29	T1270102129-000	M20					H10B-TBFS-M20	T1710101120-000				
M32			H10B-TSBH-M32	T1270102132-000	M25					H10B-TBFS-M25	T1710101125-000				
	M40		H10B-TSBH-M40	T1270102140-000	ケーブル対ケーブルフード			PG16	H10B-TBF-PG16	T1710102116-000					
		M25	H10B-TGBH-PG21	T1280102121-000					M20	H10B-TBF-M20	T1710102120-000				
	M25		H10B-TGBH-M25	T1280102125-000	ケーブル対ケーブルフード			PG16	H10B-TBF-M25	T1710102125-000					
		PG29	H10B-TGBH-PG29	T1280102129-000					M25	H10B-TBF-LB-PG16	T1730103116-000				
		M32	H10B-TGBH-M32	T1280102132-000					M20	H10B-TBF-LB-M20	T1730103120-000				
		PG16	H10B-TSBS-PG16	T1250103116-000					M25	H10B-TBF-LB-M25	T1730103125-000				
	M20		H10B-TSBS-PG21	T1250103121-000	ケーブル対ケーブルフード			PG21	H10B-TBFH-PG21	T1750101121-000					
		PG21	H10B-TSBS-M20	T1250103120-000					M25	H10B-TBFH-M25	T1750101125-000				
	M25		H10B-TSBS-M25	T1250103125-000	ケーブル対ケーブルフード			PG29	H10B-TBFH-PG29	T1750101129-000					
		PG16	H10B-TGBS-PG16	T1260103116-000					M32	H10B-TBFH-M32	T1750101132-000				
		M20	H10B-TGBS-M20	T1260103120-000						PG16	H10B-TBFH-PG16	T1750102116-000			
		M25	H10B-TGBS-M25	T1260103125-000						PG21	H10B-TBFH-PG21	T1750102121-000			
	M25		H10B-TGBS-PG21	T1270103121-000	ケーブル対ケーブルフード			PG29	H10B-TBFH-PG29	T1750102129-000					
		PG29	H10B-TGBS-M25	T1270103125-000					M32	H10B-TBFH-M32	T1750102132-000				
	M32		H10B-TGBS-M32	T1270103132-000	ケーブル対ケーブルフード			PG21	H10B-TGBHS-PG21	T1280103121-000					
		M25	H10B-TGBHS-M25	T1280103125-000					M25	H10B-TGBHS-M25	T1280103125-000				
		PG29	H10B-TGBHS-PG29	T1280103129-000						PG29	H10B-TGBHS-PG29	T1280103129-000			
		M32	H10B-TGBHS-M32	T1280103132-000						M32	H10B-TGBHS-M32	T1280103132-000			

フード/ハウジング

TE Connectivityヘビーデューティコネクタ

フード/ハウジングIP65

H10B金属フード/ハウジング

H10B金属フード	製品写真	メトリック	PG	製品名	製品型番	H10B金属ハウジング	製品写真	メトリック	PG	製品名	製品型番
フード：サイドエントリー			PG13.5	H10B-TS-RO-PG13.5	T1310100113-000	バルクヘッドマウント				H10B-AG-LB	T1500103000-000
			PG16	H10B-TS-RO-PG16	T1310100116-000					H10B-AD-LB	T1510103000-000
			PG21	H10B-TS-RO-PG21	T1310100121-000					H10B-ADM-LB	T1510103001-000
		M16		H10B-TS-RO-M16	T1310100016-000				PG16	H10B-SGR-LB-PG16	T1610103116-000
		M20		H10B-TS-RO-M20	T1310100120-000				M20	H10B-SGR-LB-M20	T1610103120-000
		M25		H10B-TS-RO-M25	T1310100125-000				PG21	H10B-SGR-LB-PG21	T1610103121-000
		M20		H10B-TSH-RO-M20	T1330100120-000		M25	H10B-SGR-LB-M25	T1610103125-000		
		M25		H10B-TSH-RO-M25	T1330100125-000		PG21	H10B-SGRH-LB-PG21	T1650103121-000		
		M32		H10B-TSH-RO-M32	T1330100132-000		PG29	H10B-SGRH-LB-PG29	T1650103129-000		
			PG21	H10B-TSH-RO-PG21	T1330100121-000		M32	H10B-SGRH-LB-M32	T1650103132-000		
			PG29	H10B-TSH-RO-PG29	T1330100129-000		PG16	H10B-SGRS-LB-PG16	T1610102116-000		
			PG21	H10B-TG-RO-PG21	T1320100121-000		M20	H10B-SGRS-LB-M20	T1610102120-000		
フード：トップエントリー			PG16	H10B-TG-RO-PG16	T1320100116-000	パネルマウント - サイドエントリー			PG16	H10B-SGRS-LB-PG16	T1620103116-000
		M20		H10B-TG-RO-M20	T1320100120-000			M20	H10B-SGRS-LB-M20	T1610102125-000	
		M25		H10B-TG-RO-M25	T1320100125-000				PG21	H10B-SGRS-LB-PG21	T1610102121-000
		M32		H10B-TG-RO-M32	T1320100132-000				M25	H10B-SGRS-LB-M25	T1610102125-000
			PG21	H10B-TGH-RO-PG21	T1340100121-000				PG16	H10B-SDR-LB-PG16	T1620103116-000
			PG29	H10B-TGH-RO-PG29	T1340100129-000				M20	H10B-SDR-LB-M20	T1620103120-000
		M25		H10B-TGH-RO-M25	T1340100125-000				M25	H10B-SDR-LB-M25	T1620103125-000
		M32		H10B-TGH-RO-M32	T1340100132-000				PG16	H10B-SDRM-LB-IPG16	T1620103416-000
			PG21	H10B-TGH-RO-PG21	T1340100121-000				PG21	H10B-SDRM-LB-PG21	T1620103421-000
			PG29	H10B-TGH-RO-PG29	T1340100129-000				M20	H10B-SDRM-LB-M20	T1620103420-000
ハウジング：トップエントリー			PG16	H10B-TS-2PG16	T1210100216-000		M25		H10B-SDRM-LB-M25	T1620103425-000	
		M20		H10B-TS-2M20	T1210100220-000			PG21	H10B-SDRH-LB-PG21	T1660103121-000	
		M25		H10B-TS-2M25	T1210100225-000			M25	H10B-SDRH-LB-M25	T1660103125-000	
			PG21	H10B-TSBH-LB-PG21	T1370102121-000				PG21	H10B-SDRH-LB-PG21	T1660103121-000
			PG29	H10B-TSBH-LB-PG29	T1370102129-000				M25	H10B-SDRH-LB-M25	T1660103125-000
			PG21	H10B-TBFH-LB-PG21	T1770103121-000				PG29	H10B-SDRH-LB-PG29	T1660103129-000
		M25		H10B-TBFH-LB-M25	T1770103125-000				M32	H10B-SDRH-LB-M32	T1660103132-000
			PG29	H10B-TBFH-LB-PG29	T1770103129-000				PG21	H10B-SDRHM-LB-PG21	T1660103321-000
			PG29	H10B-TBFH-LB-PG29	T1770103129-000				PG29	H10B-SDRHM-LB-PG29	T1660103329-000
		M32		H10B-TBFH-LB-M32	T1770103132-000				M32	H10B-SDRHM-LB-M32	T1660103332-000
			PG21	H10B-TBFH-LB-PG21	T1770103121-000				M25	H10B-SDRHS-LB-M25	T1660102125-000
			PG29	H10B-TBFH-LB-PG29	T1770103129-000				M25	H10B-SDRS-LB-M25	T1620102125-000

TE Connectivityヘビーデューティコネクタ

フード/ハウジングIP65

H16B金属フード/ハウジング

H16B金属フード	製品写真	メトリック	PG	製品名	製品型番	H16B金属ハウジング	製品写真	メトリック	PG	製品名	製品型番		
フード：サイドエントリー			PG16	H16B-TS-PG16	T1210160116-000	バルクヘッドマウント				H16B-AGS	T1410161000-000		
		M20		H16B-TS-M20	T1210160120-000					H16B-AG	T1410162000-000		
			PG21	H16B-TS-PG21	T1210160121-000	パネルマウント (4点ボルト締め)				H16B-AD-BO	T1430160000-000		
		M25		H16B-TS-M25	T1210160125-000					H16B-ADM-BO	T1430161000-000		
		M32		H16B-TS-M32	T1210160132-000								
		M25		H16B-TSH-M25	T1230160125-000	パネルマウント - サイドエントリー			PG21	H16B-SGRS-PG21	T1440161121-000		
		M32		H16B-TSH-M32	T1230160132-000				M25		H16B-SGRS-M25	T1440161125-000	
		M40		H16B-TSH-M40	T1230160140-000				PG21		H16B-SGR-PG21	T1440162121-000	
			PG21	H16B-TSH-PG21	T1230160121-000				M25		H16B-SGR-M25	T1440162125-000	
			PG29	H16B-TSH-PG29	T1230160129-000				PG21		H16B-SGR-BO-PG21	T1450160121-000	
フード：トップエントリー			PG16	H16B-TG-PG16	T1220160116-000	パネルマウント (4点ボルト締め)							
		M20		H16B-TG-M20	T1220160120-000				PG21		H16B-SDR-BO-PG21	T1460160121-000	
			PG21	H16B-TG-PG21	T1220160121-000				M25		H16B-SDR-BO-M25	T1460160125-000	
		M25		H16B-TG-M25	T1220160125-000				PG21		H16B-SDRM-BO-PG21	T1460161121-000	
			PG29	H16B-TG-PG29	T1220160129-000				M25		H16B-SDRM-BO-M25	T1460161125-000	
		M32		H16B-TG-M32	T1220160132-000								
		M36		H16B-TG-M36	T1220160136-000	パネルマウント - サイドエントリー			PG21	H16B-SGRH-PG21	T1470162121-000		
			PG21	H16B-TGH-PG21	T1240160121-000				M25		H16B-SGRH-M25	T1470162125-000	
		M25		H16B-TGH-M25	T1240160125-000				PG29		H16B-SGRH-PG29	T1470162129-000	
			PG29	H16B-TGH-PG29	T1240160129-000				M32		H16B-SGRH-M32	T1470162132-000	
ケーブル対ケーブルフード		M32		H16B-TGH-M32	T1240160132-000	ダブルロックレバーサイドエントリーハウジング			PG21	H16B-SGRHS-PG21	T1470161121-000		
		M40		H16B-TGH-M40	T1240160140-000				PG29		H16B-SGRHS-PG29	T1470161129-000	
			PG16	H16B-TBFS-PG16	T1710161116-000				M32		H16B-SGRHS-M32	T1470161132-000	
		M20		H16B-TBFS-M20	T1710161120-000				M40		H16B-SGRHS-M40	T1470161140-000	
			PG21	H16B-TBFS-PG21	T1710161121-000					M20		H16B-TSB-M20	T1250162120-000
		M25		H16B-TBFS-M25	T1710161125-000					PG21		H16B-TSB-PG21	T1250162121-000
			PG13.5	H16B-TBF-PG13.5	T1710162113-000				M25		H16B-TSB-M25	T1250162125-000	
			PG21	H16B-TBF-PG21	T1710162121-000				M32		H16B-TSB-M32	T1250162132-000	
		M25		H16B-TBF-M25	T1710162125-000					PG21		H16B-TSBS-PG21	T1250163121-000
			PG29	H16B-TBF-PG29	T1710162129-000				M25		H16B-TSBS-M25	T1250163125-000	
		M32		H16B-TBF-M32	T1710162132-000		M32		H16B-TSBS-M32	T1250163132-000			
								PG21		H16B-TSBH-PG21	T1270162121-000		
			PG21	H16B-TBFHS-PG21	T1750161121-000		M25		H16B-TSBH-M25	T1270162125-000			
			PG29	H16B-TBFHS-PG29	T1750161129-000			PG29		H16B-TSBH-PG29	T1270162129-000		
		M32		H16B-TBFHS-M32	T1750161132-000		M32		H16B-TSBH-M32	T1270162132-000			
			PG21	H16B-TBFH-PG21	T1750162121-000		M40		H16B-TSBH-M40	T1270162140-000			
		M25		H16B-TBFH-M25	T1750162125-000			PG21		H16B-TSBHS-PG21	T1270163121-000		
			PG29	H16B-TBFH-PG29	T1750162129-000		M25		H16B-TSBHS-M25	T1270163125-000			
		M32		H16B-TBFH-M32	T1750162132-000			PG29		H16B-TSBHS-PG29	T1270163129-000		
		M40		H16B-TBFH-M40	T1750162140-000		M32		H16B-TSBHS-M32	T1270163132-000			
					M40		H16B-TSBHS-M40	T1270163140-000					

フード/ハウジング

TE Connectivityヘビーデューティコネクタ

フードとハウジングIP65

H16B金属フードとハウジング

H16B金属フード	製品写真	メトリック	PG	製品名	製品型番	H16B金属ハウジング	製品写真	メトリック	PG	製品名	製品型番	
フード： サイドエントリー		M20		H16B-TS-RO-M20	T1310160120-000	バルクヘッドマウント				H16B-AGS-LB	T1500162000-000	
			PG21	H16B-TS-RO-PG21	T1310160121-000					H16B-AG-LB	T1500163000-000	
		M25		H16B-TS-RO-M25	T1310160125-000					H16B-ADS-LB	T1510162000-000	
		M32		H16B-TS-RO-M32	T1310160132-000					H16B-ADMS-LB	T1510162001-000	
			PG21	H16B-TSH-RO-PG21	T1330160121-000						H16B-AD-LB	T1510163000-000
		M25		H16B-TSH-RO-M25	T1330160125-000					H16B-ADM-LB	T1510163001-000	
			PG29	H16B-TSH-RO-PG29	T1330160129-000					H16B-ADM-LB	T1510163002-000	
		M32		H16B-TSH-RO-M32	T1330160132-000							
		M40		H16B-TSH-RO-M40	T1330160140-000							
フード： トップエントリー			PG21	H16B-TG-RO-PG21	T1320160121-000	パネルマウント - サイドエントリー			PG21	H16B-SGR-LB-PG21	T1610163121-000	
		M25		H16B-TG-RO-M25	T1320160125-000			M25		H16B-SGR-LB-M25	T1610163125-000	
		M32		H16B-TG-RO-M32	T1320160132-000				PG21	H16B-SGRH-LB-PG21	T1650163121-000	
		PG21	H16B-TGH-RO-PG21	T1340160121-000				PG29	H16B-SGRH-LB-PG29	T1650163129-000		
		PG29	H16B-TGH-RO-PG29	T1340160129-000				M25		H16B-SGRH-LB-M25	T1650163125-000	
	M32		H16B-TGH-RO-M32	T1340160132-000				M32		H16B-SGRH-LB-M32	T1650163132-000	
ケーブル対 ケーブルフ ード			PG21	H16B-TBF-LB-PG21	T1730163121-000	パネルマウント - サイドエントリー			PG21	H16B-SDR-LB-PG21	T1620163121-000	
		M25		H16B-TBF-LB-M25	T1730163125-000			M25		H16B-SDR-LB-M25	T1620163120-000	
		M32		H16B-TBF-LB-M32	T1730163132-000			M25		H16B-SDR-LB-M25	T1620163125-000	
			PG21	H16B-TBFH-LB-PG21	T1770162121-000				PG21	H16B-SDRH-LB-PG21	T1660163121-000	
			PG29	H16B-TBFH-LB-PG29	T1770162129-000				PG29	H16B-SDRH-LB-PG29	T1660163129-000	
		M32		H16B-TBFH-LB-M32	T1770162132-000				M25		H16B-SDRH-LB-M25	T1660163125-000
フード用 保護カバ ー				H16B-KDTP-LB	T1010161500-000	ダブルロックレバートップエントリーハウジング			PG21	H16B-TGB-PG21	T1260162121-000	
				H16B-KDBP	T1010162100-000			M25		H16B-TGB-M25	T1260162125-000	
								M32		H16B-TGB-M32	T1260162132-000	
									PG16	H16B-TGBS-PG16	T1260163116-000	
									PG21	H16B-TGBS-PG21	T1260163121-000	
								M25		H16B-TGBS-M25	T1260163125-000	
									PG21	H16B-TGBH-PG21	T1280162121-000	
								M25		H16B-TGBH-M25	T1280162125-000	
									PG29	H16B-TGBH-PG29	T1280162129-000	
								M32		H16B-TGBH-M32	T1280162132-000	
								M40		H16B-TGBH-M40	T1280162140-000	
									PG21	H16B-TGBHS-PG21	T1280163121-000	
									PG29	H16B-TGBHS-PG29	T1280163129-000	
								M25		H16B-TGBHS-M25	T1280163125-000	
								M32		H16B-TGBHS-M32	T1280163132-000	
								M40		H16B-TGBHS-M40	T1280163140-000	
									PG21	H16B-SDRH-BO-PG21	T1490160121-000	
									PG29	H16B-SDRH-BO-PG29	T1490160129-000	
								M25		H16B-SDRH-BO-M25	T1490160125-000	
								M32		H16B-SDRH-BO-M32	T1490160132-000	
									PG21	H16B-SDRHM-BO-PG21	T1490161121-000	
									PG29	H16B-SDRHM-BO-PG29	T1490161129-000	
								M32		H16B-SDRHM-BO-M32	T1490161132-000	
									PG21	H16B-SDRHM-BO-PG21	T1490161221-000	
									PG29	H16B-SDRHM-BO-PG29	T1490161229-000	
								M32		H16B-SDRHM-BO-M32	T1490161232-000	

TE Connectivityヘビーデューティコネクタ

フード/ハウジングIP65

H24B金属フード/ハウジング

H24B金属フード	製品写真	メトリック	PG	製品名	製品型番	H24B金属ハウジング	製品写真	メトリック	PG	製品名	製品型番	
フード： サイドエントリー			PG16	H24B-TS-PG16	T1210240116-000	バルクヘッドマウント		-	-	H24B-AG	T1410242000-000	
		M20		H24B-TS-M20	T1210240120-000			-	-	H24B-AGS	T1410241000-000	
			PG21	H24B-TS-PG21	T1210240121-000					PG21	H24B-SGRS-PG21	T1440241121-000
		M25		H24B-TS-M25	T1210240125-000					M25	H24B-SGRS-M25	T1440241125-000
		M32		H24B-TS-M32	T1210240132-000					PG21	H24B-SGR-PG21	T1440242121-000
										M25	H24B-SGR-M25	T1440242125-000
			PG21	H24B-TSH-PG21	T1230240121-000	パネルマウント - サイドエントリー			PG21	H24B-SGRHS-PG21	T1470241121-000	
		M25		H24B-TSH-M25	T1230240125-000				PG29	H24B-SGRHS-PG29	T1470241129-000	
		M32		H24B-TSH-M32	T1230240132-000			M32		H24B-SGRHS-M32	T1470241132-000	
		M40		H24B-TSH-M40	T1230240140-000				PG21	H24B-SGRH-PG21	T1470242121-000	
									M25	H24B-SGRH-M25	T1470242125-000	
									PG29	H24B-SGRH-PG29	T1470242129-000	
フード： トップエントリー			PG16	H24B-TG-PG16	T1220240116-000	ダブルロックレバーサイドエントリーハウジング			PG21	H24B-TSB-PG21	T1250242121-000	
			PG21	H24B-TG-PG21	T1220240121-000				M25	H24B-TSB-M25	T1250242125-000	
		M25		H24B-TG-M25	T1220240125-000				M32	H24B-TSB-M32	T1250242132-000	
			PG29	H24B-TG-PG29	T1220240129-000					PG16	H24B-TSBH-PG16	T12X0240116-000
		M32		H24B-TG-M32	T1220240132-000				PG21	H24B-TSBH-PG21	T1270242121-000	
		M40		H24B-TG-M40	T1220240140-000				PG29	H24B-TSBH-PG29	T1270242129-000	
			PG21	H24B-TGH-PG21	T1240240121-000				M32	H24B-TSBH-M32	T1270242132-000	
		M25		H24B-TGH-M25	T1240240125-000				M40	H24B-TSBH-M40	T1270242140-000	
			PG29	H24B-TGH-PG29	T1240240129-000				PG21	H24B-TSBS-PG21	T1250243121-000	
		M32		H24B-TGH-M32	T1240240132-000				M25	H24B-TSBS-M25	T1250243125-000	
		M36		H24B-TGH-M36	T1240240136-000				M32	H24B-TSBS-M32	T1250243132-000	
		M40		H24B-TGH-M40	T1240240140-000					PG21	H24B-TSBS-PG21	T1270243121-000
ケーブル 対ケーブル フード			PG21	H24B-TBFS-PG21	T1710241121-000	ダブルロックレバートップエントリーハウジング			PG21	H24B-TSBS-PG21	T1270243121-000	
		M25		H24B-TBFS-M25	T1710241125-000				PG29	H24B-TSBS-PG29	T1270243129-000	
		M32		H24B-TBFS-M32	T1710241132-000				M32	H24B-TSBS-M32	T1270243132-000	
			PG21	H24B-TBF-PG21	T1710242121-000				M40	H24B-TSBS-M40	T1270243140-000	
		M25		H24B-TBF-M25	T1710242125-000				PG21	H24B-TGB-PG21	T1260242121-000	
			PG29	H24B-TBF-PG29	T1710242129-000				M25	H24B-TGB-M25	T1260242125-000	
			PG21	H24B-TBFH-PG21	T1750241121-000				PG29	H24B-TGB-PG29	T1260242129-000	
		M25		H24B-TBFH-M25	T1750241125-000				M32	H24B-TGB-M32	T1260242132-000	
			PG29	H24B-TBFH-PG29	T1750241129-000					PG21	H24B-TGBH-PG21	T1280242121-000
		M32		H24B-TBFH-M32	T1750241132-000				M25	H24B-TGBH-M25	T1280242125-000	
			PG21	H24B-TBFH-PG21	T1750242121-000				PG29	H24B-TGBH-PG29	T1280242129-000	
		M25		H24B-TBFH-M25	T1750242125-000				M32	H24B-TGBH-M32	T1280242132-000	
フード： サイドエントリー			PG21	H24B-TS-RO-PG21	T1310240121-000	バルクヘッドマウント				H24B-AG-LB	T1500243000-000	
		M25		H24B-TS-RO-M25	T1310240125-000					H24B-AD-LB	T1510243000-000	
		M32		H24B-TS-RO-M32	T1310240132-000					H24B-ADM-LB	T1510243100-000	
			PG21	H24B-TSH-RO-PG21	T1330240121-000				PG21	H24B-SGR-LB-PG21	T1610243121-000	
		M25		H24B-TSH-RO-M25	T1330240125-000				M25	H24B-SGR-LB-M25	T1610243125-000	
			PG29	H24B-TSH-RO-PG29	T1330240129-000				PG21	H24B-SGRH-LB-PG21	T1650243121-000	
			PG29	H24B-TSH-RO-PG29	T1330240129-000	パネルマウント - サイドエントリー			PG29	H24B-SGRH-LB-PG29	T1650243129-000	
		M32		H24B-TSH-RO-M32	T1330240132-000				M25	H24B-SGRH-LB-M25	T1650243125-000	
		M40		H24B-TSH-RO-M40	T1330240140-000				M32	H24B-SGRH-LB-M32	T1650243132-000	

TE Connectivityヘビーデューティコネクタ

フード/ハウジングIP65













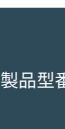

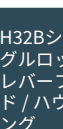
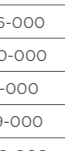
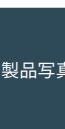
H24B金属フード/ハウジング

H24B金属フード	製品写真	メトリック	PG	製品名	製品型番	H24B金属ハウジング	製品写真	メトリック	PG	製品名	製品型番
フード：トップエントリー			PG21	H24B-TG-RO-PG21	T1320240121-000	保護カバー付パネルマウント			PG21	H24B-SDR-LB-PG21	T1620243121-000
		M25		H24B-TG-RO-M25	T1320240125-000			M25		H24B-SDR-LB-M25	T1620243125-000
			PG29	H24B-TG-RO-PG29	T1320240129-000				PG21	H24B-SDRM-LB-PG21	T1620243421-000
		M32		H24B-TG-RO-M32	T1320240132-000			M25		H24B-SDRM-LB-M25	T1620243425-000
			PG21	H24B-TGH-RO-PG21	T1340240121-000				PG21	H24B-SDRH-LB-PG21	T1660243121-000
		M25		H24B-TGH-RO-M25	T1340240125-000				PG29	H24B-SDRH-LB-PG29	T1660243129-000
			PG29	H24B-TGH-RO-PG29	T1340240129-000			M32		H24B-SDRH-LB-M32	T1660243132-000
		M32		H24B-TGH-RO-M32	T1340240132-000				PG21	H24B-SDRHM-LB-PG21	T1660243121-100
		M40		H24B-TGH-RO-M40	T1340240140-000				PG29	H24B-SDRHM-LB-PG29	T1660243129-100
								M32		H24B-SDRHM-LB-M32	T1660243132-100
ケーブル対ケーブルフード			PG21	H24B-TBF-LB-PG21	T1730242121-000	ダブルロックレバートップエントリーハウジング			PG21	H24B-TGBS-PG21	T1260243121-000
		M25		H24B-TBF-LB-M25	T1730242125-000			M25		H24B-TGBS-M25	T1260243125-000
			PG21	H24B-TBFH-LB-PG21	T1770243121-000				PG29	H24B-TGBS-PG29	T1260243129-000
			PG29	H24B-TBFH-LB-PG29	T1770243129-000			M32		H24B-TGBS-M32	T1260243132-000
		M32		H24B-TBFH-LB-M32	T1770243132-000				PG21	H24B-TGBHS-PG21	T1280243121-000
フード：トップエントリー		M40		H24B-XHTG-M40	T1243240140-000				PG29	H24B-TGBHS-PG29	T1280243129-000
		M50		H24B-XHTG-M50	T1243240150-000			M25		H24B-TGBHS-M25	T1280243125-000
		M40		H24B-XHTS-M40	T1233240140-000			M32		H24B-TGBHS-M32	T1280243132-000
		M50		H24B-XHTS-M50	T1233240150-000			M40		H24B-TGBHS-M40	T1280243140-000
フード用保護カバー		-		H24B-KDTP-LB	T1010241500-000			パネルマウント (4点ボルト締め)		-	
		-		H24B-KDTP	T1010241200-000	-				H24B-ADM-BO	T1430241000-000
						保護カバー付パネルマウント			PG21	H24B-SDR-BO-PG21	T1460240121-000
					M25				H24B-SDR-BO-M25	T1460240125-000	
								PG21	H24B-SGRM-BO-PG21	T1460241121-000	
					M25				H24B-SGRM-BO-M25	T1460241125-000	
								PG21	H24B-SDRH-BO-PG21	T1490240121-000	
					M25				H24B-SDRH-BO-M25	T1490240125-000	
								PG29	H24B-SDRH-BO-PG29	T1490240129-000	
					M32				H24B-SDRH-BO-M32	T1490240132-000	
								PG21	H24B-SDRHM-BO-PG21	T1490241121-000	
								PG29	H24B-SDRHM-BO-PG29	T1490241129-000	
					M32		H24B-SDRHM-BO-M32	T1490241132-000			

TE Connectivityヘビーデューティコネクタ

フード/ハウジングIP65

H32Bシングル / ダブルロックレバーフード / ハウジング

H32Bダブルロックレバーフード / ハウジング	製品写真	メトリック	PG	製品名	製品型番	H32Bシングルロックレバーフード / ハウジング	製品写真	メトリック	PG	製品名	製品型番
フード：サイドエントリ		M20		H32B-TS-M20	T1210320120-000	フード：サイドエントリ			PG21	H32B-TS-RO-PG21	T1310320121-000
			PG21	H32B-TS-PG21	T1210320121-000				PG29	H32B-TS-RO-PG29	T1310320129-000
		M25		H32B-TS-M25	T1210320125-000				M32	H32B-TS-RO-M32	T1310320132-000
			PG29	H32B-TS-PG29	T1210320129-000				PG36	H32B-TS-RO-PG36	T1310320136-000
			M32	H32B-TS-M32	T1210320132-000				M40	H32B-TS-RO-M40	T1310320140-000
			PG36	H32B-TS-PG36	T1210320136-000				M50	H32B-TS-RO-M50	T1310320150-000
フード：トップエントリ			PG21	H32B-TG-PG21	T1220320121-000	フード：トップエントリ			PG21	H32B-TG-RO-PG21	T1320320121-000
			M25	H32B-TG-M25	T1220320125-000				M25	H32B-TG-RO-M25	T1320320125-000
			PG29	H32B-TG-PG29	T1220320129-000				PG29	H32B-TG-RO-PG29	T1320320129-000
			M32	H32B-TG-M32	T1220320132-000				M32	H32B-TG-RO-M32	T1320320132-000
			PG36	H32B-TG-PG36	T1220320136-000				PG36	H32B-TG-RO-PG36	T1320320136-000
			M40	H32B-TG-M40	T1220320140-000				M40	H32B-TG-RO-M40	T1320320140-000
			PG42	H32B-TG-PG42	T1220320142-000				PG42	H32B-TG-RO-PG42	T1320320142-000
			PG48	H32B-TG-PG48	T1220320148-000				M50	H32B-TG-RO-M50	T1320320150-000
フード：レバー付きサイドエントリ			PG21	H32B-TSB-PG21	T1250322121-000	バルクヘッドマウント			-	H32B-AG-LB	T1500322000-000
			PG29	H32B-TSB-PG29	T1250322129-000				-	H32B-AD-LB	T1510322000-000
フード：レバー付きトップエントリ			M32	H32B-TGB-M32	T1260320132-000	パネルマウント - サイドエントリ			PG29	H32B-SGR-LB-PG29	T1610322129-000
			PG36	H32B-TGB-PG36	T1260320136-000				M32	H32B-SGR-LB-M32	T1610322132-000
			M40	H32B-TGB-M40	T1260320140-000				PG36	H32B-SGR-LB-PG36	T1610322136-000
バルクヘッドマウント			PG21	H32B-TGB-PG21	T1260322121-000	パネルマウント - サイドエントリ			PG42	H32B-SGR-LB-PG42	T1610322142-000
			PG29	H32B-TGB-PG29	T1260322129-000				M50	H32B-SGR-LB-M50	T1610322150-000
バルクヘッドマウント			-	H32B-AG	T1410322000-000	バルクヘッドマウント			PG29	H32B-SDR-LB-PG29	T1620320129-000
			-	H32B-AG-BO	T1420320000-000				PG36	H32B-SDR-LB-PG36	T1620320136-000
			-	H32B-AD-BO	T1430320000-000				M40	H32B-SDR-LB-M40	T1620320140-000
パネルマウント - サイドエントリ			PG29	H32B-SGR-PG29	T1440322129-000	パネルマウント - サイドエントリ			PG42	H32B-SDR-LB-PG42	T1620320142-000
			M32	H32B-SGR-M32	T1440322132-000				M50	H32B-SDR-LB-M50	T1620320150-000
			PG36	H32B-SGR-PG36	T1440322136-000				M32	H32B-SDR-LB-M32	T1620322132-000
			M40	H32B-SGR-M40	T1440322140-000						
			PG42	H32B-SGR-PG42	T1440322142-000						
ケーブル対ケーブルフード			PG21	H32B-TBF-PG21	T1710322121-000	ケーブル対ケーブルフード			PG21	H32B-TBF-PG21	T1710322121-000
			PG29	H32B-TBF-PG29	T1710322129-000				PG29	H32B-TBF-PG29	T1710322129-000
			M32	H32B-TBF-M32	T1710322132-000				M32	H32B-TBF-M32	T1710322132-000
			PG36	H32B-TBF-PG36	T1710322136-000				PG36	H32B-TBF-PG36	T1710322136-000
			M40	H32B-TBF-M40	T1710322140-000				M40	H32B-TBF-M40	T1710322140-000
	M40	H32B-TBF-M40	T1710322140-000		M40	H32B-TBF-M40	T1710322140-000				

TE Connectivityヘビーデューティコネクタ



フード/ハウジングIP65

H48B金属製フード / ハウジング



H48B金属製フード / ハウジング	製品写真	メトリック	PG	製品名	製品型番
フード：サイドエントリー		M25		H48B-TS-RO-M25	T1310480125-000
			PG29	H48B-TS-RO-PG29	T1310480129-000
		M32		H48B-TS-RO-M32	T1310480132-000
			PG36	H48B-TS-RO-PG36	T1310480136-000
		M40		H48B-TS-RO-M40	T1310480140-000
			PG42	H48B-TS-RO-PG42	T1310480142-000
			PG48	H48B-TS-RO-PG48	T1310480148-000
フード：トップエントリー			PG29	H48B-TG-RO-PG29	T1320480129-000
		M32		H48B-TG-RO-M32	T1320480132-000
			PG36	H48B-TG-RO-PG36	T1320480136-000
		M40		H48B-TG-RO-M40	T1320480140-000
			PG42	H48B-TG-RO-PG42	T1320480142-000
		M50		H48B-TG-RO-M50	T1320480150-000
バルクヘッドマウント		-	-	H48B-AG-LB	T1500482000-000
		-	-	H48B-AD-LB	T1510482000-000
パネルマウント - サイドエントリー			PG29	H48B-SGR-LB-PG29	T1610482129-000
		M32		H48B-SGR-LB-M32	T1610482132-000
			PG36	H48B-SGR-LB-PG36	T1610482136-000
		M40		H48B-SGR-LB-M40	T1610482140-000
			PG42	H48B-SGR-LB-PG42	T1610482142-000
カバー付パネルマウント			PG29	H48B-SDR-LB-PG29	T1620480129-000
		M32		H48B-SDR-LB-M32	T1620480132-000
			PG36	H48B-SDR-LB-PG36	T1620480136-000
		M40		H48B-SDR-LB-M40	T1620480140-000
			PG42	H48B-SDR-LB-PG42	T1620480142-000
	M50		H48B-SDR-LB-M50	T1620480150-000	

フード/ハウジング





EMC対応フード/ハウジング

EMC対応 フード/ ハウジング	製品写真	メトリック	PG	製品名	製品型番	EMC対応 フード/ ハウジング	製品写真	メトリック	PG	製品名	製品型番	
フード：サイドエントリ 		M20		H6B-TS-M20-EMC	T1310065120-000	フード：ト ップエント リ 		M20		H10B-TG-RO-EMC-M20	T1325100120-000	
		M16		H10B-TS-RO-EMC-M16	T1315100016-000			M25		H10B-TG-RO-EMC-M25	T1325100125-000	
		M20		H10B-TS-RO-EMC-M20	T1315100120-000				PG16	H10B-TGH-EMC-PG16	T1240105116-000	
		M25		H10B-TS-RO-EMC-M25	T1315100125-000				PG21	H10B-TGH-EMC-PG21	T1240105121-000	
			PG13.5		H10B-TS-RO-EMC-PG13.5		T1315100113-000			PG29	H10B-TGH-EMC-PG29	T1240105129-000
			PG16		H10B-TS-RO-EMC-PG16		T1315100116-000		M20		H10B-TGH-EMC-M20	T1240105120-000
			PG21		H10B-TS-RO-EMC-PG21		T1315100121-000		M25		H10B-TGH-EMC-M25	T1240105125-000
		M20			H10B-TSH-RO-EMC-M20		T1335100120-000		M32		H10B-TGH-EMC-M32	T1240105132-000
		M25			H10B-TSH-RO-EMC-M25		T1335100125-000		M40		H10B-TGH-EMC-M40	T1240105140-000
		M32			H10B-TSH-RO-EMC-M32		T1335100132-000			PG21	H10B-TGH-RO-EMC-PG21	T1345100121-000
			PG21		H10B-TSH-RO-EMC-PG21		T1335100121-000			PG29	H10B-TGH-RO-EMC-PG29	T1345100129-000
			PG29		H10B-TSH-RO-EMC-PG29		T1335100129-000		M25		H10B-TGH-RO-EMC-M25	T1345100125-000
			PG16		H10B-TSH-EMC-PG16		T1230105116-000		M32		H10B-TGH-RO-EMC-M32	T1345100132-000
			PG21		H10B-TSH-EMC-PG21		T1230105121-000			PG21	H16B-TGH-EMCS-PG21	T1130165121-000
			PG29		H10B-TSH-EMC-PG29		T1230105129-000			PG29	H16B-TGH-EMCS-PG29	T1130165129-000
		M20			H10B-TSH-EMC-M20		T1230105120-000		M25		H16B-TGH-EMCS-M25	T1130165125-000
		M25			H10B-TSH-EMC-M25		T1230105125-000		M32		H16B-TGH-EMCS-M32	T1130165132-000
		M32			H10B-TSH-EMC-M32		T1230105132-000		M40		H16B-TSH-EMCS-M40	T1120165140-000
		M40			H10B-TSH-EMC-M40		T1230105140-000				H10B-AGS-LB-EMC	T1505102000-000
			PG21		H16B-TSH-EMC-PG21		T1230165121-000				H10B-AGS-EMC	T1415103000-000
			PG29		H16B-TSH-EMC-PG29	T1230165129-000				H10B-AG-EMC	T1415102000-000	
		M25			H16B-TSH-EMC-M25	T1230165125-000				H10B-AG-EMCS	T1695100000-000	
		M32			H16B-TSH-EMC-M32	T1230165132-000				H10B-AG-SL-EMC	T1415104000-000	
		M40			H16B-TSH-EMC-M40	T1230165140-000				H6B-AG-EMC	T1505063000-000	
			PG21		H16B-TSBHS-EMC-PG21	T1270165121-000				H6B-AG-SL-EMC	T1505064000-000	
			PG29		H16B-TSBHS-EMC-PG29	T1270165129-000				H16B-AG-EMCS	T1695160000-000	
		M25			H16B-TSBHS-EMC-M25	T1270165125-000				H16B-AG-EMC	T1415162000-000	
		M32			H16B-TSBHS-EMC-M32	T1270165132-000				H16B-AG-SL-EMC	T1415164000-000	
		M40			H16B-TSBHS-EMC-M40	T1270165140-000				H16B-AGS-EMC	T1415163000-000	
			PG21		H24B-TSBHS-EMC-PG21	T1270245121-000				H16B-AG-BO-EMC	T1425160000-000	
			PG29		H24B-TSBHS-EMC-PG29	T1270245129-000				H24B-AG-BO-EMC	T1425160000-000	
		M25			H24B-TSBHS-EMC-M25	T1270245125-000				H24B-AG-EMC	T1415242000-000	
		M32			H24B-TSBHS-EMC-M32	T1270245132-000				H24B-AG-SL-EMC	T1415244000-000	
		M40			H24B-TSBHS-EMC-M40	T1270245140-000						
							バルクヘ ッドマウ ント 		M20		H3A-MTS-EMC-M20	T1319035120-100
										PG11	H3A-MTG-EMC-PG11	T1329035111-100
									M20		H3A-MTG-EMC-M20	T1329035120-100
											H3A-MAG-EMC	T1506033000-000
											H3A-MAGS-EMC	T1546033000-000
											H3A-MAG-S-EMC	T1506032000-000
											H3A-MTGV-B-M20-EMC	T1739035120-000
									M25		H10A-TS-EMC-M25	T1317105125-000
										H10A-ADMS-EMC	T1516101000-000	

HB (IP65) シリーズセンターロックレバーフード / ハウジング

HB (IP65) シリーズ センターロックレバー フード / ハウジング	製品写真	シリーズ名	メトリック	PG	製品名	製品型番		
フード：サイドエントリー		H16B		PG21	H16B-TSH-RC-PG21	T1390160121-001		
				PG29	H16B-TSH-RC-PG29	T1390160129-001		
			M25		H16B-TSH-RC-M25	T1390160125-001		
			M32		H16B-TSH-RC-M32	T1390160132-001		
				M40		H16B-TSH-RC-M40	T1390160140-001	
		H24B			PG29	H24B-TSH-RCH-PG29	T1230246029-000	
					PG29	H24B-TSH-RC-PG29	T1390240129-000	
					M32	H24B-TSH-RC-M32	T1390240132-000	
					M40	H24B-TSH-RC-M40	T1390240140-000	
						PG21	H24B-TSH-RC-PG21	T1390240121-002
						PG29	H24B-TSH-RC-PG29	T1390240129-002
					M25	H24B-TSH-RC-M25	T1390240125-002	
					M32	H24B-TSH-RC-M32	T1390240132-002	
				M40	H24B-TSH-RC-M40	T1390240140-002		
バルクヘッドマウント		H16B			H16B-AG-RC	T1550160000-001		
		H24B			H24B-AG-RC	T1550240000-000		

H3APR (IP68) フード/ハウジング

H3APR (IP68) シリーズ	製品写真	メトリック	PG	製品名	製品型番
フード：トップエントリー			PG13.5	H3APR-MTGSW-PG13.5	T1927030113-000
		M20		H3APR-MTGSW-M20	T1927030120-000
バルクヘッドマウント				H3APR-MAGSW	T1937030000-000
				H3APR-MAGS	T1946030000-000
フード：トップエントリー		M16		H3APR-TGC-M16	T1926030116-000
		M20		H3APR-TGC-M20	T1926030120-000
バルクヘッドマウント				H3APR-AGC	T1936030000-000

注：特定の図面と製品サイズについては、te.comにアクセスしてください

TE Connectivityヘビーデューティコネクタ

フード/ハウジングIP68

HBPR (IP68) フード/ハウジング

HBPR (IP68) シリーズ	製品写真	シリーズ名	メトリック	PG	製品名	製品型番
フード：サイドエントリー		H6BPR	M16		H6BPR-TSH-M16	T1910060106-000
				PG16	H6BPR-TSH-PG16	T1910060116-000
			M20		H6BPR-TSH-M20	T1910060120-000
				PG21	H6BPR-TSH-PG21	T1910060121-000
			M25		H6BPR-TSH-M25	T1910060125-000
				PG29	H6BPR-TSH-PG29	T1910060129-000
		H10BPR	M32		H6BPR-TSH-M32	T1910060132-000
			M40		H6BPR-TSH-M40	T1910060140-000
				PG16	H10BPR-TSH-PG16	T1910100116-000
			M20		H10BPR-TSH-M20	T1910100120-000
				PG21	H10BPR-TSH-PG21	T1910100121-000
			M25		H10BPR-TSH-M25	T1910100125-000
		H16BPR		PG29	H10BPR-TSH-PG29	T1910100129-000
			M32		H10BPR-TSH-M32	T1910100132-000
				PG21	H16BPR-TSH-PG21	T1910160121-000
			M25		H16BPR-TSH-M25	T1910160125-000
				PG29	H16BPR-TSH-PG29	T1910160129-000
			M32		H16BPR-TSH-M32	T1910160132-000
		H24BPR		PG36	H16BPR-TSH-PG36	T1910160136-000
			M40		H16BPR-TSH-M40	T1910160140-000
				PG21	H24BPR-TSH-PG21	T1910240121-000
			M25		H24BPR-TSH-M25	T1910240125-000
				PG29	H24BPR-TSH-PG29	T1910240129-000
			M32		H24BPR-TSH-M32	T1910240132-000
				PG36	H24BPR-TSH-PG36	T1910240136-000
			M40		H24BPR-TSH-M40	T1910240140-000
			M50		H24BPR-TSH-M50	T1910240150-000
			M32		H24BPR-TSH-XL-M32	T1910240132-002
			M40		H24BPR-TSH-XL-M40	T1910240140-002
			M50		H24BPR-TSH-XL-M50	T1910240150-002
M63			H24BPR-TSH-XL-M63	T1910240163-002		
	PG29		H24BPR-TSH-XL-PG29	T1910240129-002		
	PG36	H24BPR-TSH-XL-PG36	T1910240136-002			
	PG42	H24BPR-TSH-XL-PG42	T1910240142-002			
	PG48	H24BPR-TSH-XL-PG48	T1910240148-002			
フード：トップエントリー		H6BPR	M20		H6BPR-TGH-M20	T1920060120-000
				PG21	H6BPR-TGH-PG21	T1920060121-000
			M25		H6BPR-TGH-M25	T1920060125-000
				PG29	H6BPR-TGH-PG29	T1920060129-000
		H10BPR	M32		H6BPR-TGH-M32	T1920060132-000
				PG16	H10BPR-TGH-PG16	T1920100116-000
			M20		H10BPR-TGH-M20	T1920100120-000
				PG21	H10BPR-TGH-PG21	T1920100121-000
			M25		H10BPR-TGH-M25	T1920100125-000
				PG29	H10BPR-TGH-PG29	T1920100129-000
		H16BPR	M32		H10BPR-TGH-M32	T1920100132-000
			M40		H10BPR-TGH-M40	T1920100140-000
				PG21	H16BPR-TGH-PG21	T1920160121-000
			M25		H16BPR-TGH-M25	T1920160125-000
				PG29	H16BPR-TGH-PG29	T1920160129-000
			M32		H16BPR-TGH-M32	T1920160132-000
		H24BPR		PG36	H16BPR-TGH-PG36	T1920160136-000
			M40		H16BPR-TGH-M40	T1920160140-000
			M50		H16BPR-TGXH-M50	T1920160150-001
			M63		H16BPR-TGXH-M63	T1920160163-001
				PG21	H24BPR-TGH-PG21	T1920240121-000
			M25		H24BPR-TGH-M25	T1920240125-000
				PG29	H24BPR-TGH-PG29	T1920240129-000
			M32		H24BPR-TGH-M32	T1920240132-000
				PG36	H24BPR-TGH-PG36	T1920240136-000
			M40		H24BPR-TGH-M40	T1920240140-000
			M50		H24BPR-TGXH-M50	T1920240150-001
			M63		H24BPR-TGXH-M63	T1920240163-001
			M32		H24BPR-TGH-XL-M32	T1920240132-002
			M40		H24BPR-TGH-XL-M40	T1920240140-002
M50		H24BPR-TGH-XL-M50	T1920240150-002			
M63		H24BPR-TGH-XL-M63	T1920240163-002			
	PG29	H24BPR-TGH-XL-PG29	T1920240129-002			
	PG36	H24BPR-TGH-XL-PG36	T1920240136-002			
	PG42	H24BPR-TGH-XL-PG42	T1920240142-002			
	PG48	H24BPR-TGH-XL-PG48	T1920240148-002			
H32BPR	M63		H32BPR-TGXH-4S-M63	T1926320163-001		
	M50		H32BPR-TGXH-4S-M50	T1926320150-001		

フード/ハウジング





TE Connectivityヘビーデューティコネクタ

フード/ハウジングIP68

HBPR (IP68) フード/ハウジング

HBPR (IP68) シリーズ	製品写真	シリーズ名	メトリック	PG	製品名	製品型番
バルクヘッドマウント		H6BPR	-		H6BPR-AG	T1930060000-000
		H10BPR			H10BPR-AG	T1930100000-000
		H16BPR			H16BPR-AG	T1930160000-000
		H24BPR			H24BPR-AG	T1930240000-000
		H32BPR			H32BPR-AG-4S	T1936320000-000
		H32BPR			H32BPR-AG-4S	T1936322000-000
ストレートパネルマウント		H10BPR		PG21	H10BPR-SGRH-PG21	T1950100121-000
			M25		H10BPR-SGRH-M25	T1950100125-000
				PG29	H10BPR-SGRH-PG29	T1950100129-000
			M32		H10BPR-SGRH-M32	T1950100132-000
		H16BPR		PG21	H16BPR-SGRH-PG21	T1950160121-000
				PG29	H16BPR-SGRH-PG29	T1950160129-000
				PG36	H16BPR-SGRH-PG36	T1950160136-000
			M25		H16BPR-SGRH-M25	T1950160125-000
		H24BPR	M32		H16BPR-SGRH-M32	T1950160132-000
			M40		H16BPR-SGRH-M40	T1950160140-000
			M50		H24BPR-SGRH-TM50	T1950240150-000
			M25		H24BPR-SGRH-2TM25	T1950240225-000
			M32		H24BPR-SGRH-2TM32	T1950240232-000
			M40		H24BPR-SGRH-2TM40	T1950240240-000
			M25		H24BPR-SGRH-3TM25	T1950240325-000
			M32		H24BPR-SGRH-3TM32	T1950240332-000
カバー		H6BPR	-		H6BPR-KDBM	T1990060000-000
		H10BPR			H10BPR-KDBM	T1990100000-000
		H16BPR			H16BPR-KDBM	T1990160000-000
		H24BPR			H24BPR-KDBM	T1990240000-000

HBPR (IP68) シリーズセンターロックフード/ハウジング

HBPR (IP68) シリーズセンターロック	製品写真	シリーズ名	メトリック	PG	製品名	製品型番	
フード：サイドエントリー		H6BPR	M20	PG16	H6BPR-TSHC-PG16	T1912060116-000	
					H6BPR-TSHC-M20	T1912060120-000	
				PG21	H6BPR-TSHC-PG21	T1912060121-000	
		H10BPR	M25		H6BPR-TSHC-M25	T1912060125-000	
				PG16	H10BPR-TSHC-PG16	T1912100116-000	
			M20		H10BPR-TSHC-M20	T1912100120-000	
				PG21	H10BPR-TSHC-PG21	T1912100121-000	
		H16BPR	M25		H10BPR-TSHC-M25	T1912100125-000	
				PG29	H10BPR-TSHC-PG29	T1912100129-000	
			M32		H10BPR-TSHC-M32	T1912100132-000	
				PG21	H16BPR-TSHC-PG21	T1912160121-000	
		H24BPR	M25		H16BPR-TSHC-M25	T1912160125-000	
				PG29	H16BPR-TSHC-PG29	T1912160129-000	
			M32		H16BPR-TSHC-M32	T1912160132-000	
			M40		H16BPR-TSHC-M40	T1912160140-000	
		フード：トップエントリー		H6BPR	M25	PG21	H24BPR-TSHC-M25
	PG29				H24BPR-TSHC-PG29	T1912240129-000	
M32					H24BPR-TSHC-M32	T1912240132-000	
	PG36				H24BPR-TSHC-PG36	T1912240136-000	
M40					H24BPR-TSHC-M40	T1912240140-000	
H10BPR	M20			PG16	H24BPR-TSHC-PG16	T1922060116-000	
					H6BPR-TGHC-M20	T1922060120-000	
	M25				H6BPR-TGHC-M25	T1922060125-000	
				PG29	H6BPR-TGHC-PG29	T1922060129-000	
	M32				H6BPR-TGHC-M32	T1922060132-000	
H16BPR	M20				H6BPR-TGHC-M20	T1922060140-000	
				PG21	H10BPR-TGHC-PG21	T1922100121-000	
	M25				H10BPR-TGHC-M25	T1922100125-000	
				PG29	H10BPR-TGHC-PG29	T1922100129-000	
	M32				H10BPR-TGHC-M32	T1922100132-000	
H24BPR	M20				H10BPR-TGHC-M20	T1922100220-000	
		PG21	H16BPR-TGHC-PG21	T1922160121-000			
	M25		H16BPR-TGHC-M25	T1922160125-000			
		PG29	H16BPR-TGHC-PG29	T1922160129-000			
	M32		H16BPR-TGHC-M32	T1922160132-000			
H24BPR	M40		H16BPR-TGHC-M40	T1922160140-000			
		PG36	H16BPR-TGHC-PG36	T1922160136-000			
	M25		H16BPR-TGHC-2M25	T1922160225-000			
		PG21	H24BPR-TGHC-PG21	T1922240121-000			
	M25		H24BPR-TGHC-M25	T1922240125-000			
H24BPR		PG29	H24BPR-TGHC-PG29	T1922240129-000			
	M32		H24BPR-TGHC-M32	T1922240132-000			
		PG36	H24BPR-TGHC-PG36	T1922240136-000			
	M40		H24BPR-TGHC-M40	T1922240140-000			
		PG29	H24BPR-TGHC-2PG29	T1922240129-001			
バルクヘッドマウント		H6BPR	-		H6BPR-AGC	T1932060000-000	
		H10BPR			H10BPR-AGC	T1932100000-000	
		H16BPR			H16BPR-AGC	T1932160000-000	
		H24BPR			H24BPR-AGC	T1932240000-000	
カバー		H24BPR	-		H24BPRC-KDBP	T1990240010-000	

HBPR (IP68) シリーズパネルマウントフード

HBPR (IP68) シリーズパネルマウント	製品写真	シリーズ名	メトリック	PG	製品名	製品型番
フード：サイドエントリー		H24BPR	M40		H24BPR-TSA-M40	T1160242140-000
フード：トップエントリー		H6BPR		PG16	H6BPR-TGMA-GR-PG16	T1170062116-000
			M20		H6BPR-TGMA-GR-M20	T1170062120-000
			M25	PG21	H6BPR-TGMA-GR-PG21	T1170062121-000
			M32		H6BPR-TGMA-GR-M32	T1170062132-000
		H16BPR		PG21	H16BPR-TGMA-GR-PG21	T1170162121-000
			M25		H16BPR-TGMA-GR-M25	T1170162125-000
				PG29	H16BPR-TGMA-GR-PG29	T1170162129-000
			M32		H16BPR-TGMA-GR-M32	T1170162132-000
フード：サイトエントリーとトップエントリー		H16BPR	2M40		H16BPR-TG/SMA-GR-2M40	T1A40162240-000
		H24BPR	2M40		H24BPR-TG/SA-2M40	T1A40242240-000
			2M50		H24BPR-TG/SA-2M50	T1A40242250-000
パネマウント用アダプタ					APT-B	T3403121001-000

TE Connectivityヘビーデューティコネクタ

ケーブルグラウンド

金属製ケーブルグラウンド - 真ちゅうニッケルメッキ

製品仕様	製品写真	メトリック	PG	ケーブル外径	製品名	製品型番	
材料：ニッケルメッキ真鍮 プレスシール材：PA シール材：NBR 温度範囲：-40°C～+100°C 保護：IP68			PG7	3-6.5	DLX-7-MS	T3609070101-000	
				2-5	DLX-7-MTS	T3609070111-000	
				3-6.5	DLX-7-MES	T3609070121-000	
			PG9	4-8	DLX-9-MS	T3609090101-000	
				2-6	DLX-9-MTS	T3609090111-000	
			PG11	5-10	DLX-11-MS	T3609110101-000	
				3-7	DLX-11-MTS	T3609110111-000	
					DLX-11-MSN	T3609110121-000	
			PG13	6-12	DLX-13-MS	T3609130101-000	
				5-9	DLX-13-MTS	T3609130111-000	
			PG16	10-14	DLX-16-MS	T3609160101-000	
				7-12	DLX-16-MTS	T3609160111-000	
		PG21	13-18	DLX-21-MS	T3609210101-000		
			9-16	DLX-21-MTS	T3609210111-000		
				DLX-21-LMS	T3609210201-000		
		PG29	18-25	DLX-29-MS	T3609290101-000		
			13-20	DLX-29-MTS	T3609290111-000		
		PG36	22-32	DLX-36-MS	T3609360101-000		
			20-26	DLX-36-MTS	T3609360111-000		
			22-32	DLX-36-LMS	T3609360201-000		
		PG42	32-38	DLX-42-MS	T3609420101-000		
			25-31	DLX-42-MTS	T3609420111-000		
		M12 * 1.5			3-6.5	DLX-12-M	T3609120102-000
					2-5	DLX-12-MT	T3609120112-000
		M16 * 1.5			4-8	DLX-16-M	T3609160102-000
					2-6	DLX-16-MT	T3609160112-000
					5-10	DLX-16-MB	T3609160122-000
		M20 * 1.5			6-12	DLX-20-M	T3609200102-000
					5-9	DLX-20-MT	T3609200112-000
					10-14	DLX-20-MB	T3609200122-000
		M25 * 1.5			13-18	DLX-25-M	T3609250102-000
					9-16	DLX-25-MT	T3609250112-000
		M32 * 1.5			18-25	DLX-32-M	T3609320102-000
					13-20	DLX-32-MT	T3609320112-000
		M40 * 1.5			22-32	DLX-40-M	T3609400102-000
						DLX-40-M	T3609400102-001
					20-26	DLX-40-MT	T3609400112-000
		M50 * 1.5			32-38	DLX-50-M	T3609500102-000
						DLX-50-M	T3609500102-001
					25-31	DLX-50-MT	T3609500112-000
					29-36	DLX-50-M	T3609500122-000
		M63 * 1.5			37-44	DLX-63-M	T3609630102-000
					29-35	DLX-63-MT	T3609630112-000

ポリアミド製ケーブルグランド - ポリアミド製防水インサート

製品仕様	製品写真	メトリック	PG	ケーブル外径	製品名	製品型番
材料：PA プレスシール材：PA シール材：EPDM 温度範囲： -40°C~+100°C 保護：IP68		PG	PG7	3-6.5	HSK-P07G	T3209071201-000
			PG9	2.5-6	HSK-P09G-H	T3209091211-000
				4-8	HSK-P09G	T3209091201-000
			PG11	5-10	HSK-P11G	T3209111201-000
			PG13.5	6-12	HSK-P13.5G-H	T3209131211-000
				6-12	HSK-P13.5G	T3209131201-000
			PG16	6-12	HSK-P16G-H	T3209161211-000
				8-14	HSK-P16G	T3209161201-000
			PG21	11-16	HSK-P21G-H	T3209211211-000
				13-18	HSK-P21G	T3209211201-000
			PG29	14-21	HSK-P29G-H	T3209291211-000
				18-25	HSK-P29G	T3209291201-000
			PG36	22-32	HSK-P36G	T3209361201-000
		PG42	30-38	HSK-P42G	T3209421201-000	
		PG48	37-44	HSK-P48G	T3209481201-000	
		M12*1.5	3-6.5	HSK-M12G	T3209121222-001	
		M16*1.5	2.5-6	HSK-M16G-H	T3209161212-001	
			4-8	HSK-M16G	T3209161222-001	
		M18*1.5	5-10	HSK-M16G-D	T3209161202-001	
		M20*1.5	5-10	HSK-M18G	T3209181222-001	
			5-9	HSK-M20G-H	T3209201212-001	
			6-12	HSK-M20G	T3209201222-001	
		M22*1.5	8-14	HSK-M20G-D	T3209201202-001	
			6-12	HSK-M22G-H	T3209221212-001	
		M24*1.5	8-14	HSK-M22G	T3209221222-001	
			6-12	HSK-M24G-H	T3209241212-001	
		M25*1.5	8-14	HSK-M24G	T3209241222-001	
			11-16	HSK-M25G-H	T3209251212-001	
		M27*2.0	13-18	HSK-M25G	T3209251222-001	
			11-16	HSK-M27G-H	T3209271212-001	
		M30*2.0	13-18	HSK-M27G	T3209271222-001	
			11-16	HSK-M30G-H	T3209301212-001	
		M32*1.5	13-18	HSK-M30G	T3209301222-001	
			14-21	HSK-M32G-H	T3209321212-001	
		M33*2.0	18-25	HSK-M32G	T3209321222-001	
			18-25	HSK-M33G	T3209331222-001	
		M36*2.0	14-21	HSK-M36G-H	T3209361212-001	
			18-25	HSK-M36G	T3209361222-001	
		M40*1.5	22-32	HSK-M40G	T3209401222-001	
			22-32	HSK-M42G	T3209421222-001	
M48*2.0	22-32	HSK-M48G	T3209481222-001			
M50*1.5	30-38	HSK-M50G	T3209501222-001			
	31-41	HSK-M50G-D	T3209501202-001			

TE Connectivityヘビーデューティコネクタ

ケーブルグランド

製品仕様	製品写真	メトリック	PG	ケーブル外径	製品名	製品型番		
材料：PA プレスシール材：PA シール材：EPDM 温度範囲： -40°C~+100°C 保護：IP68		M56*2.0		30-38	HSK-M56G	T3209561222-001		
		M60*2.0		37-44	HSK-M60G	T3209601222-001		
		M63*1.5		37-44	HSK-M63G	T3209631222-001		
		M64*2.0		37-44	HSK-M64G	T3209641222-001		
		M72*2.0				43-53	HSK-M72G-H	T3209721212-001
						51-57	HSK-M72G	T3209721222-001
		M12*1.5		3-6.5	HSK-M12B	T3209121122-001		
		M16*1.5				2.5-6	HSK-M16B-H	T3209161112-001
						4-8	HSK-M16B	T3209161122-001
						5-10	HSK-M16B-D	T3209161102-001
		M18*1.5				5-10	HSK-M18B	T3209181122-001
						5-9	HSK-M20B-H	T3209201112-001
		M20*1.5				6-12	HSK-M20B	T3209201122-001
						8-14	HSK-M20B-D	T3209201102-001
						6-12	HSK-M22B-H	T3209221112-001
		M22*1.5				8-14	HSK-M22B	T3209221122-001
						6-12	HSK-M24B-H	T3209241112-001
		M24*1.5				8-14	HSK-M24B	T3209241122-001
						11-16	HSK-M25B-H	T3209251112-001
		M25*1.5				13-18	HSK-M25B	T3209251122-001
						11-16	HSK-M27B-H	T3209271112-001
		M27*2.0				13-18	HSK-M27B	T3209271122-001
						11-16	HSK-M30B-H	T3209301112-001
		M30*2.0				13-18	HSK-M30B	T3209301122-001
						14-21	HSK-M32B-H	T3209321112-001
		M32*1.5				18-25	HSK-M32B	T3209321122-001
						M33*2.0		18-25
		M36*2.0				14-21	HSK-M36B-H	T3209361112-001
						18-25	HSK-M36B	T3209361122-001
		M40*1.5		22-32	HSK-M40B	T3209401122-001		
		M42*2.0		22-32	HSK-M42B	T3209421122-001		
		M48*2.0		22-32	HSK-M48B	T3209481122-001		
		M50*1.5				30-38	HSK-M50B	T3209501122-001
31-41	HSK-M50B-D					T3209501102-001		
M56*2.0		30-38	HSK-M56B	T3209561122-001				
M60*2.0		37-44	HSK-M60B	T3209601122-001				
M63*1.5		37-44	HSK-M63B	T3209631122-001				
M64*2.0		37-44	HSK-M64B	T3209641122-001				
M72*2.0				43-53	HSK-M72B-H	T3209721112-001		
				51-57	HSK-M72B	T3209721122-001		
		PG21		VA-21MS	T3900210001-000			
M25				VA-25-M	T3900250050-000			

金属製ケーブルグランド - 複数ケーブル用防水インサート

製品仕様	製品写真	メトリック	PG	ケーブル外径	製品名	製品型番
材料：ニッケルメッキ真鍮 シール材： TPE/EPDM 温度範囲： -40°C~+100°C 保護：IP65 シール材の色：白色 (その他の色については ご相談ください)			PG21	2*6	DLX-21-3KMS	T3729210301-000
			PG29	4*9	DLX-29-MS 4*9	T3729290201-000
			PG29	3*10	DLX-29-MS 3*10	T3729290401-000
		M20		3*4	DLX-20-KM	T3729200102-000
		M25		4*6	DLX-25-1KM	T3729250102-000
		M25		2*6	DLX-25-3KM	T3729250302-000
		M25		2*8	DLX-25-4KM	T3729250402-000
		M32		6*6.5	DLX-32-1KM	T3729320102-000
		M32		4*9	DLX-32-2KM	T3729320202-000
		M40		5*9	DLX-40-1KM	T3729400102-000
マルチシールインサート ナイロンケーブルグランド 材料：PA シール材：EPDM 温度範囲： -40°C~+100°C 保護：IP65 シール材の色：白色 (その他の色については ご相談ください)			PG16	2*6	DLX-16-KPMS	T3229160201-000
			PG21	2*8	DLX-21-4KPMS	T3229210401-000
			PG29	4*9	DLX-29-2KPMS	T3229290201-000
			PG36	5*9	DLX-36-1KPMS	T3229360101-000
		M16		2*3	DLX-16-KPM	T3229160102-000
		M20		2*5	DLX-20-KPM	T3229200202-000
		M25		4*6	DLX-25-1KPM	T3229250102-000
		M25		2*6	DLX-25-3KPM	T3229250302-000
		M25		2*8	DLX-25-4KPM	T3229250402-000
		M32		4*9	DLX-32-2KPM	T3229320202-000

TE Connectivityヘビーデューティコネクタ

ケーブルグランド

特殊仕様金属製ケーブルグランド

製品仕様	製品写真	メトリック	PG	ケーブル外径	製品名	製品型番
異なる色のシーリング 材料：ニッケルメッキ真鍮 シール材： TPE/EPDM 温度範囲： -40°C~+100°C 保護：IP65 シール材の色：黒色 (その他の色についてはご相談ください)			PG9	6.5-9	DLX-9-MSE	T3709090101-000
			PG9	3.5-6	DLX-9-MSET	T3709090111-000
			PG11	6-8.5	DLX-11-MSET	T3709110111-000
			PG11	8.5-11	DLX-11-MSEZ	T3709110121-000
			PG13.5	13.5-15	DLX-13-MSE	T3709130101-000
			PG13.5	8.5-11	DLX-13-MSET	T3709130111-000
			PG13.5	11-13.5	DLX-13-MSEZ	T3709130121-000
			PG16	14-16	DLX-16-MSE	T3709160101-000
			PG16	9-12	DLX-16-MSET	T3709160111-000
			PG16	12-14	DLX-16-MSEZ	T3709160121-000
			PG21	17.5-19	DLX-21-MSE	T3709210101-000
			PG21	13.5-16	DLX-21-MSET	T3709210111-000
			PG21	16-17.5	DLX-21-MSEZ	T3709210121-000
			PG29	22.5-25	DLX-29-MSE	T3709290101-000
			PG29	17.5-21	DLX-29-MSET	T3709290111-000
			PG29	21-22.5	DLX-29-MSEZ	T3709290121-000
			M16*1.5	9.5-10.5	DLX-16-ME	T3709160102-000
			M16*1.5	6.5-8	DLX-16-MET	T3709160112-000
			M16*1.5	8-9.5	DLX-16-MEZ	T3709160122-000
			M20*1.5	13.5-15	DLX-20-ME	T3709200102-000
M20*1.5	8.5-11	DLX-20-MET	T3709200112-000			
M20*1.5	11-13.5	DLX-20-MEZ	T3709200122-000			
M24*1.5	10-14	DLX-24-MET	T3709240112-000			
M25*1.5	17.5-19	DLX-25-ME	T3709250102-000			
M25*1.5	13.5-16	DLX-25-MET	T3709250112-000			
M25*1.5	16-17.5	DLX-25-MEZ	T3709250122-000			
M25*1.5	19-21	DLX-25-MEC	T3709250142-000			
M32*1.5	22.5-25	DLX-32-ME	T3709320102-000			
M32*1.5	17-21	DLX-32-MET	T3709320112-000			
M32*1.5	21-22.5	DLX-32-MEZ	T3709320122-000			
EMCケーブルグランド 材料：ニッケルメッキ真鍮 プレスシール材：PA 温度範囲： -40°C~+100°C 保護：IP68			PG11	5-10	DLX-11-MSD	T3706110203-000
			PG16	10-14	DLX-16-MSD	T3707160101-000
			PG21	13-18	DLX-21-MSD	T3707210101-000
			PG29	17-24	DLX-29-MSD	T3707290101-000
		M16	4-8	DLX-16-MC	T3707160103-000	
		M20	5-9	DLX-20-MTC	T3707200113-000	
		M20	7-12	DLX-20-MC	T3706200103-000	
		M25	11-16	DLX-25-MTC	T3707250113-000	
		M25	13-18	DLX-25-MC	T3609250103-000	
		M32	15-21	DLX-32-MTC	T3707320113-000	
		M32	18-25	DLX-32-MC	T3609320103-000	
		M32	18-25	DLX-32-MC	T3707320103-000	
		M40	22-30	DLX-40-MTC	T3707400113-000	
		M40	22-32	DLX-40-MC	T3706400103-000	
		M50	30-38	DLX-50-MC	T3707500103-000	
		M63	37-44	DLX-63-MC	T3707630103-000	

金属製多層防水ケーブルグランド

製品仕様	製品写真	メトリック	PG	ケーブル外径	製品名	製品型番
材料：ニッケルメッキ真鍮 シール材：NBR 温度範囲： -40°C~+100°C 保護：IP65			PG9	5-10	DSM-9	T3201090101-000
			PG11	7-12	DSM-11	T3201110101-000
			PG13.5	7-12	DSM-13	T3201130101-000
			PG16	7-15	DSM-16	T3201160101-000
			PG21	10-19	DSM-21	T3201210101-000
			PG29	18-27	DSM-29	T3201290101-000
			PG36	24-32	DSM-36	T3201360101-000
			PG42	30-39	DSM-42	T3201420101-000
			PG48	36-45	DSM-48	T3201480101-000
		M12		5-10	DSM-12-M	T320120102-000
		M16		6.5-10	DSM-16-M	T3201160102-000
		M20		8.5-13.5	DSM-20-M	T3201200102-000
		M25		13-20	DSM-25-M	T3201250102-000
		M32		19-28	DSM-32-M	T3201320102-000
材料：ニッケルメッキ真鍮 シール材：NBR 温度範囲： -40°C~+100°C 保護：IP54			PG9	8-10	DSM-9-S	T3211090101-000
			PG11	10-12	DSM-11-S	T3211110101-000
			PG13.5	12-14	DSM-13-S	T3211130101-000
			PG16	14-16	DSM-16-S	T3211160101-000
			PG21	17-19	DSM-21-S	T3211210101-000
			PG29	23-25	DSM-29-S	T3211290101-000
			PG36	33-35	DSM-36-S	T3211360101-000
			PG42	39-41	DSM-42-S	T3211420101-000
			PG48	45-47	DSM-48-S	T3211480101-000
		M12		5-7	DSM-12-SM	T3211120102-000
		M16		8-10	DSM-16-SM	T3211160102-000
		M20		10-12	DSM-20-SM	T3211200102-000
		M25		15-17	DSM-25-SM	T3211250102-000
		M32		24-26	DSM-32-SM	T3211320102-000

TE Connectivityヘビーデューティコネクタ

ケーブルグラウンド

金属製ねじ式クランプ付多層防水ケーブルグラウンド

製品仕様	製品写真	メトリック	PG	ケーブル外径	製品名	製品型番
材料：ニッケルメッキ真鍮 シール材：NBR 温度範囲： -40°C~+100°C 保護：IP65			PG9	6.5-10	ZSM-9	T3135090101-000
			PG11	7.5-12	ZSM-11	T3135110101-000
			PG13.5	8.5-13.5	ZSM-13	T3135130101-000
			PG16	10.5-16	ZSM-16	T3135160101-000
			PG21	13-20	ZSM-21	T3135210101-000
			PG29	19-28	ZSM-29	T3135290101-000
			PG36	24-34	ZSM-36	T3135360101-000
		M16	6.5-10	ZSM-16-M	T3135160121-000	
		M20	7.5-12	ZSM-20-M	T3135200121-000	
		M25	13-20	ZSM-25-M	T3135250121-000	
		M32	19-28	ZSM-32-M	T3135320121-000	
		M40	24-34	ZSM-40-M	T3135400121-000	

金属製ねじ式ケーブルクランプ

製品仕様	製品写真	メトリック	PG	ケーブル外径	製品名	製品型番
材料：ニッケルメッキ真鍮 温度範囲： -40°C~+100°C			PG9	6.5-10	KSM-9-MS	T3105090101-000
			PG11	7.5-12	KSM-11-MS	T3105110101-000
			PG13.5	8.5-14	KSM-13-MS	T3105130101-000
			PG16	9.5-16	KSM-16-MS	T3105160101-000
			PG21	12-21	KSM-21-MS	T3105210101-000
			PG29	19-30	KSM-29-MS	T3105290101-000
			PG36	25-37	KSM-36-MS	T3105360101-000
			PG42	31-43	KSM-42-MS	T3105420101-000
			PG48	35-48	KSM-48-MS	T3105480101-000
		M16	7-10	KSM-16-M	T3105160121-000	
		M32	16-27	KSM-32-M	T3105320121-000	
		M40	23-33	KSM-40-M	T3105400121-000	

TE Connectivityヘビーデューティコネクタ

ケーブルグラウンド

金属製/ポリアミド製ロックナット

製品仕様	製品写真	メトリック	PG	製品名	製品型番
材料：ニッケルメッキ真鍮 温度範囲： -40°C~+100°C			PG7	LN-7-MS	T3161070001-000
			PG9	LN-9-MS	T3161090001-000
			PG11	LN-11-MS	T316110001-000
			PG13	LN-13-MS	T3161130001-000
			PG16	LN-16-MS	T3161160001-000
			PG21	LN-21-MS	T3161210001-000
			PG29	LN-29-MS	T3161290001-000
			PG36	LN-36-MS	T3161360001-000
			PG42	LN-42-MS	T3161420001-000
		PG48	LN-48-MS	T3161480001-000	
		M12	LN-12-M	T3161120050-000	
		M16	LN-16-M	T3161160050-000	
		M20	LN-20-M	T3161200050-000	
		M25	LN-25-M	T3161250050-000	
		M27	LN-27-M	T3161270051-000	
		M28	LN-28-M	T3161280001-000	
		M32	LN-32-M	T3161320050-000	
		M40	LN-40-M	T3161400050-000	
		M50	LN-50-M	T3161500050-000	
M63	LN-63-M	T3161630050-000			
ポリアミド製ロックナット 材料：PA 温度範囲： -40°C~+100°C			PG7	LN-7-P	T3262070001-000
			PG9	LN-9-P	T3162090001-000
			PG11	LN-11-P	T3262110001-100
			PG13.5	LN-13-P	T3262130001-100
			PG16	LN-16-P	T3262160001-100
			PG21	LN-21-P	T3262210001-100
			PG29	LN-29-P	T3262290001-100
			PG36	LN-36-P	T3262360001-000
			PG42	LN-42-P	T3262420001-000
		PG48	LN-48-P	T3262480001-000	
		M12	LN-12-PM	T3262120050-000	
		M16	LN-16-PM	T3262160050-000	
		M20	LN-20-PM	T3262200050-100	
		M25	LN-25-PM	T3262250050-000	
		M32	LN-32-PM	T3262320050-100	
		M40	LN-40-PM	T3262400050-000	
		M50	LN-50-PM	T3262500050-000	
		M60	LN-60-PM	T3262600050-000	
		M63	LN-63-PM	T3262630050-000	
			PG16	LN-16-BP	T3262160001-200
			PG21	LN-21-BP	T3262210001-200
			PG29	LN-29-BP	T3262290001-200
M16	LN-16-BPM		T3262160050-200		
M20	LN-20-BPM		T3262200050-200		
M25	LN-25-BPM		T3262250050-200		
M32	LN-32-BPM	T3262320050-200			

TE Connectivityヘビーデューティコネクタ

ケーブルグラウンド

金属製インクリーサー

製品仕様	製品写真	メトリック	PG	圧着範囲	タイプ	PN
材料：黄銅 温度範囲： -40°C~+ 100°C		M12-M16 M16-M20 M16-PG11 M16-PG16 M20-M25 M20-PG16 M25-PG21 M25-PG29 M25-M32 M32-PG29 M32-M40 M40-M50 M50-M63	PG9-PG11		INCR-9/11-PG	T3033091101-000
			PG11-PG13.5		INCR-11/13.5-PG	T3033111301-000
			PG13.5-PG16		INCR-13.5/16-PG	T3033131601-000
			PG16-PG21		INCR-16/21-PG	T3033162102-000
			PG21-PG29		INCR-21/29-PG	T3033212902-000
			PG29-PG36		INCR-29/36-PG	T3033293601-000
			PG36-PG42		INCR-36/42-PG	T3033364201-000
		INCR-12/16-M	T3033121650-000			
		INCR-16/20-M	T3033162050-000			
		INCR-M16-PG11	T3033161150-000			
		INCR-M16-PG16	T3168161612-000			
		INCR-20/25-M	T3033202550-000			
		INCR-M20-PG16	T3168201612-000			
		INCR-M25-PG21	T3033252150-000			
		INCR-M25-PG29	T3033252950-000			
	INCR-25/32-M	T3033253250-000				
	INCR-M32-PG29	T3033322950-000				
	INCR-32/40-M	T3033324050-000				
	INCR-40/50-M	T3033405050-000				
	INCR-50/63-M	T3033506350-000				
		PG11-PG7	REDU-11/7-PG	T3071110701-000		
		PG11-PG9	REDU-11/9-PG	T3071110901-000		
		PG11-M16	REDU-PG11-M16	T3071111601-000		
		PG13.5-PG11	REDU-13/11-PG	T3071131101-000		
		M6-M12	REDU-16/12-M	T3071161250-000		
		PG16-M16	REDU-PG16-M16	T3071161601-000		
		M20-PG9	REDU-M20-PG9	T3071200900-000		
		M20-PG11	REDU-M20-PG11	T3071201101-000		
		M20-M12	REDU-20/12-M	T3071201250-000		
		M20-M16	REDU-20/16-M	T3071201650-000		
		PG21-PG16	REDU-21/16-PG	T3071211602-000		
		PG21-M25	REDU-PG21-M25	T3071212502-000		
		M25-M20	REDU-25/20-M	T3071252050-000		
PG29-PG21		REDU-29/21-PG	T3071292101-000			
PG29-M32		REDU-PG29-M32	T3071293202-000			
M32-M25		REDU-32/25-M	T3071322550-000			
PG36-PG29		REDU-36/29-PG	T3071362902-000			
M40-M32		REDU-40/32-M	T3071403250-000			
PG42-PG36		REDU-42/36-PG	T3071423601-000			
M50-M40		REDU-50/40-M	T3071504050-000			
PG9-PG7		REDU-9/7-PG	T3167090701-000			
PG16-PG11	REDU-16/11-PG	T3167161101-000				
PG21-PG9	REDU-21/9-PG	T3167210901-000				
PG21-PG11	REDU-21/11-PG	T3167211101-000				
PG21-PG13.5	REDU-21/13-PG	T3167211301-000				
M32-PG21	REDU-32/21	T3167322111-000				
M50-M32	REDU-50/32-M	T3167503211-000				
製品写真	-	寸法	タイプ	PN		
	14-Dec	BK14	T1918121400-000			
	14-18	BK18	T1918121800-000			
	18-22	BK22	T1922182200-000			
	22-26	BK26	T1926222600-000			
	26-32	BK32	T1932263200-000			
	30-34	BK34	T1934303400-000			
	24-28	BK38	T1938303800-000			
	28-42	BK42	T1942384200-000			
	42-50	BK50	T1950425000-000			
	46-54	BK54	T1954465400-000			
	60-64	BK64	T1964566400-000			
	64-70	BK70	T1970667000-000			
	10	AD10	T3310010000-000			
	13	AD13	T3310013000-000			
	15.8	AD15.8	T3310015000-000			
	21.2	AD21.2	T3310021000-000			
	28.5	AD28.5	T3310028000-000			
	34.5	AD34.5	T3310034000-000			
	35	AD35	T3310035000-000			
	42.5	AD42.5	T3310040000-000			
	54.5	AD54.5	T3310054000-000			
	80	AD80	T3310079000-000			
	106	AD106	T3310105000-000			

ケーブルグラウンド

ねじ山変換アダプタ

製品仕様	製品写真	メトリック	PG	製品名	製品型番
材料：ニッケルメッキ真鍮 温度範囲： -40°C~+100°C		M16		STUD-16-M	T3265161611-000
		M20		STUD-20-M	T3265202011-000
			PG21	STUD-PG21	T3333212112-000
			PG29	STUD-PG29	T3333292912-000
		M25		STUD-M25	T3333252511-000
		M32		STUD-M32	T333323211-000
		M40		STUD-M40	T3333404011-000
		M32		STUD-M32	T333323201-000

te.com

©2023 TE Connectivity. All Rights Reserved.

TE Connectivity, TE Connectivity (logo)、Every Connection Countsは商標です。本書で言及する他のすべてのロゴ、製品、および/または会社名は、それぞれの所有者の商標である可能性があります。説明のみを目的とした図面、図解、および概略図を含む、本書に記載されている情報は、

信頼できると考えられています。ただし、TE Connectivityは、その正確性または完全性について保証せず、その使用に関連するいかなる責任も負わないものとします。

TE Connectivityの義務は、この製品およびTE Connectivityの標準販売条件に記載されているとおりです。また、TE Connectivityは、製品の販売、再販、使用、または誤用に起因する偶発的、間接的、または結果的な損害について、いかなる場合も責任を負いません。TE Connectivity製品のユーザーは、特定のアプリケーションに対するそのような各製品の適合性を判断するために、独自の評価を行う必要があります。

JS 10/23