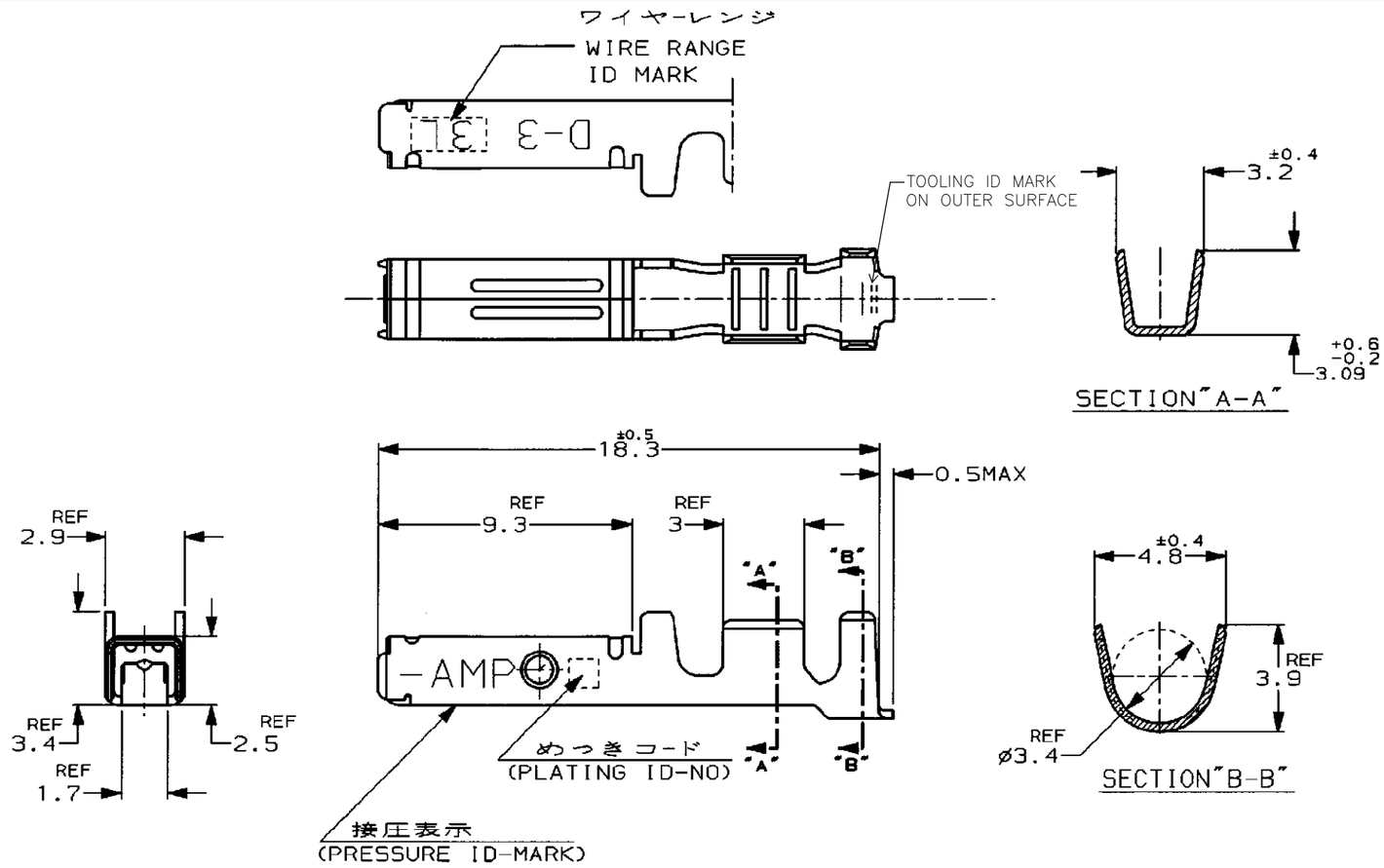

注記

1. 標準接圧型コンタクト：一般向け及び多極用
2. 高接圧型コンタクト：高電流用及び強振動用
3. 金めっきは接触部のみとする

NOTES

1. CONTACT TYPE;NORMAL PRESSURE TYPE(FOR GENERAL)
2. CONTACT TYPE;HIGH PRESSURE TYPE (FOR HIGH CURRENT OR ANTI-VIBRATION)
3. GOLD-PL. CONTACT AREA ONLY

備考(REMARK) 接点タイプ	接圧表示(ID-MARK) (CONT. TYPE)	めっきコード (PL. ID NO)	仕上(FINISH)	型番(P/N)
		5	光沢錫めっき(BRIGHT TIN-PL.)	1- -5
2	H	3	0.76μm最小金めっき(0.76μmMIN.Au-PL.)	1- -3
		2	0.38μm最小金めっき(0.38μmMIN.Au-PL.)	1- -2
1		3	0.76μm最小金めっき(0.76μmMIN.Au-PL.)	-3
		2	0.38μm最小金めっき(0.38μmMIN.Au-PL.)	353717-2

TE Connectivity

抱合電線断面積(WIRE RANGE) AWG 16-14	被覆外径(INSULATION DIA.) 3.1-3.8 mmø	名称(NAME) (DYNAMIC SERIES REC. CONTACT) "3L" SIZE LOOSE PIECE ダイナミックシリーズリセプタクルコンタクト		
材料(MATERIAL) (COPPER ALLOY) 銅合金	仕上(FINISH) (SEE TABLE) 表参照	一般公差 (GENERAL TOLERANCE) 10以下：±0.2 10を超え30以下：±0.25 30を超え100以下：±0.3 角度：±3°	SIZE B / LOC J	番号(No.) 353717
DR. 7/FEB/'97 K.IKEDA	DE. 7/FEB/'97 K.IKEDA		尺度(SCALE) 5-1	REV. C / SHEET 1 OF 1
CHK. 12/FEB/'97 Y.ISHIKAWA	APP. 12/FEB/'97 Y.ISHIKAWA			

LTR	変更 (REVISION RECORD)	DR	CHK	DATE
C	REVISED PER ECR-15-011723	Y.O	E.T	08AUG 2015
B1	REVISED PER ECO-11-005294	RK	HMR	05APR11

(CUSTOMER DRAWING) 参考図面

NUMBER 353717

三角法(3rd ANGLE PROJECTION)

METRIC

U.855-111>U.DWG>5.C89-25173

単位:㎜ DIMENSIONS IN MM. DO NOT SCALE PRINT

PRINT DIST